

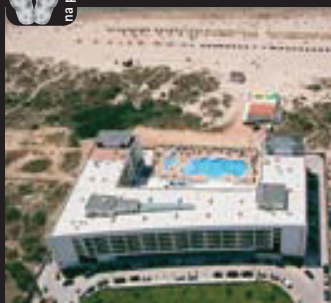

na praia

MONTE GORDO



**DUNAMAR HOTEL APARTAMENTOS ★★★★★** N 37° 10' 44,94"  
W 7° 27' 5,75"

Av. Infante Dom Henrique  
8900-413 Monte Gordo

Situado na 1ª linha da praia de Monte Gordo, dispõe de 203 apartamentos T1, T2 e T3 todos com ar condicionado, TV satélite, telefone, cofre (custo extra), rádio, casa de banho completa com secador de cabelo, kitchenette equipada com microondas, torradeira, frigorífico, placa de fogão eléctrica e máquina de café.

Dispõe de restaurante, bar, snack-bar, 3 piscinas (2 exteriores para adultos e crianças e 1 interior aquecida), healthclub com sauna, jacuzzi, banho turco, salas de massagens, parque infantil, palco para espectáculos, sala de jogos, sala de reuniões, lavandaria (selfservice), programa de animação (Verão) e parque privativo (gratuito). Recepção a funcionar 24 horas por dia.

Preços por apartamento e noite	Jan a Mar 12	1 a 4 Abr + 9 a 30 Abr + Mai + Out	05 a 08 Abr	Jun + Set	Jul + Ago	1 Nov 12 a 31 Jan 13
Apart. T1 V. Terra - 4 pax	35,00	52,50	63,00	98,75	147,50	35,00
Apart. T1 V. Mar Lateral - 4 pax	48,75	60,00	72,00	102,50	152,50	48,75
Apart. T1 V. Mar Frontal - 4 pax	55,00	68,75	82,50	106,25	165,00	55,00
Apart. T2 V. Mar Lateral - 6 pax	68,75	81,25	97,50	131,25	187,50	68,75
Apart. T2 V. Mar Frontal - 6 pax	75,00	87,50	105,00	137,50	200,00	75,00
Apart. T3 V. Mar Lateral - 8 pax	108,75	112,50	135,00	162,50	237,50	108,75
Apart. T3 V. Mar Frontal - 8 pax	121,25	125,00	150,00	175,00	250,00	121,25
Supl. Pequeno-almoço	5,00	5,63	5,63	5,63	5,63	5,00
Supl. Meia Pensão	15,63	20,00	20,00	20,00	20,00	15,63
Supl. Pensão Completa	26,25	33,75	33,75	33,75	33,75	26,25

Berço: Grátis; Crianças dos 2 aos 12 anos: 50% de redução nas refeições.  
SUPLEMENTO DE REVEILLON (Obrigatório para clientes em Meia Pensão): € 100  
Limpeza 7 vezes por semana, mudança de toalhas e lençóis 2 vezes por semana  
Check In-14h00 / Check out-12h0



400 mts

MONTE GORDO

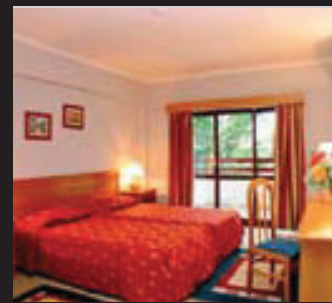
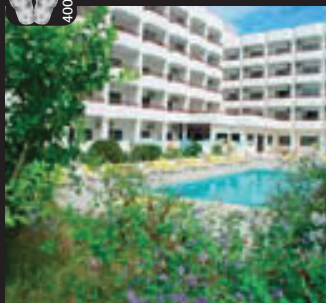

**ALBA ★★★**

Alameda da Índia, Rua 1 - Lote 3  
8900-332 Monte Gordo

Aparthotel Alba está situado a 400 metros da praia de Monte Gordo, dispõe de apartamentos com ar condicionado, casa de banho completa, kitchenette com placa eléctrica de fogão, frigorífico, cofre (custo extra), TV via satélite, telefone, cofre (aluguer) e amplos terraços. Os clientes podem usufruir de piscina exterior para adultos e crianças, bar, restaurante, sala de estar, lavandaria e garagem (custo extra). Recepção a funcionar 24 horas por dia.

N 37° 10' 53,13"  
W 7° 26' 57,27"

Preços por apartamento e noite	1 Jan a 31 Mar 12	1 a 2 Abr + 9 a 30 Abr + Mai + Out	2 a 8 Abr + 1 a 29 Jun + 15 a 30 Set	30 Jun a 13 Jul	14 Jul a 27 Jul + 1 a 14 Set	28 Jul a 31 Ago
Estúdio	32,50	37,50	58,00	68,50	78,50	97,50
Apartamento T-1	47,50	52,50	73,50	89,00	121,00	142,00
Cama Extra Adulto	10,00	12,50	12,50	15,00	15,00	20,00
Cama Extra Criança (3 - 12 anos)	8,00	10,00	10,00	12,50	12,50	15,00
Berço (0-2 anos)	7,50	7,50	7,50	7,50	7,50	7,50
Supl. Pequeno Almoço Adulto	4,50	4,50	4,50	4,50	4,50	4,50

Crianças até 2 anos: Grátis nas refeições; dos 3 aos 12 anos: 50% de redução nas refeições.  
Estadias obrigatórias de 7 noites (sábado a sábado) de 30 de Junho a 14 de Setembro.  
Limpeza 6 vezes por semana com mudança de toalhas 3 vezes por semana e lençóis 1 vez por semana  
Check in - 16h00 / Check Out - 11h00

**OFERTAS ESPECIAIS:**

7 Noites= 6 e 14 Noites=12  
Todas as estadias 01.05 a 31.05.12 e 01.10 e 31.10.12



100 mts

MONTE GORDO

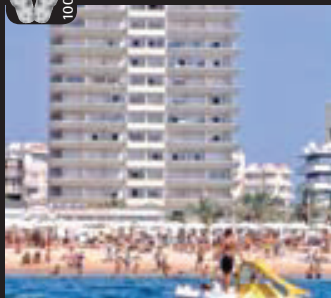

**GUADIANA ★★★**

Avenida Infante D. Henrique, 10  
8900-413 Monte Gordo

O aparthotel Guadiana está situado a 50 metros da Praia de Monte Gordo. O aparthotel dispõe de apartamentos T0, T1 e T2 vista mar, equipados com ar condicionado na sala, cofre (custo extra) casa de banho completa com aquecedor, kitchenette com microondas, placa eléctrica, microondas e frigorífico, sala com TV satélite, telefone e varanda. Dispõe ainda de bar, snack-bar, sala de estar, internet wireless (custo extra) garagem (custo extra). No mesmo edifício há um centro comercial e supermercado. Recepção a funcionar 24 horas por dia.

N 37° 10' 44,94"  
W 7° 27' 5,75"

Preços por apartamento e noite	1 Jan a 30 Mar 12	9 Abr a 31 Mai + 1 Jun a 14 Jul + 16 a 30 Set	31 Mar a 8 Abr + 1 Jun a 14 Jul + 16 a 30 Set	15 Jul a 15 Set
Estúdio - 2 pax	32,50	46,00	69,00	85,50
Apart. T1 - 4 pax	45,63	65,00	92,00	137,00
Apart. T2 - 6 pax	62,50	76,00	100,00	167,00
Cama Extra	Grátis	14,15	19,50	23,75
Berço	Grátis	10,50	12,50	14,75

Check In 16h00 Check out 12h00  
Limpeza 6 vezes por semana (excepto feriados) com mudança de toalhas e lençóis 2 vezes por semana.

**OFERTAS ESPECIAIS: (só em estúdios)**

7 noites = 6 e 14 noites = 12  
Válido de 01.01 a 31.05.12 (excepto Páscoa) + 01.10 a 31.10.12



400 mts

MONTE GORDO

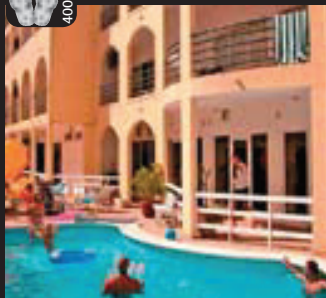

**CALEMA ★★★**

Av. Da Catalunha - Edif. Calema  
8900-294 Monte Gordo

O Aparthotel Calema está situado numa zona residencial de Monte Gordo a 300 metros da praia, dispõe de apartamento T0, T1 e T2, todos eles equipados com casa de banho completa, kitchenette com placa de fogão, microondas, frigorífico, TV via satélite e ar condicionado na sala, aquecedor nos quartos, telefone e cofra (custo extra), internet wireless (custo extra). Possui ainda bar, snack-bar, restaurante, sala de jogos, piscina exterior para adultos e crianças, health club com jacuzzi, sala de massagens, piscina interior aquecida (de Inverno), parque de estacionamento exterior gratuito e garagem (custo extra). Recepção a funcionar 24 horas por dia.

N 37° 10' 56,32"  
W 7° 26' 55,76"

Preços por apartamento e noite	1 Jan a 30 Mar 12	8 Abr a 31 Mai + 1 Jun a 14 Jul + 16 a 30 Set	31 Mar a 8 Abr + 1 Jun a 14 Jul + 16 a 30 Set	15 Jul a 15 Set
Estúdio - 2 pax	37,50	47,50	79,00	95,00
Apart. T1 - 4 pax	43,75	68,00	99,00	144,00
Apart. T2 - 6 pax	58,75	78,00	119,00	175,00
Cama Extra	14,50	15,00	18,75	25,00
Berço	6,63	6,63	11,87	15,18
Supl. Peg. Almoço	4,15	4,38	4,38	4,38
Supl. Meia Pensão	17,50	18,15	18,15	18,15

Nota: Não é possível colocar camas extras em Estúdios  
Crianças até 2 anos: grátis nas refeições; dos 3 aos 12 anos: 50% de redução nas refeições.  
Check In: 16h00 Check out: 12h00  
Limpeza 6 vezes por semana (excepto feriados) com mudança de toalhas 2 vezes por semana e lençóis 2 vez por semana

**OFERTAS ESPECIAIS: (só em estúdios)**

7 noites = 6 e 14 noites = 12  
Válido de 01.01 a 31.05.12 (excepto Páscoa) + 01.10 a 31.10.12

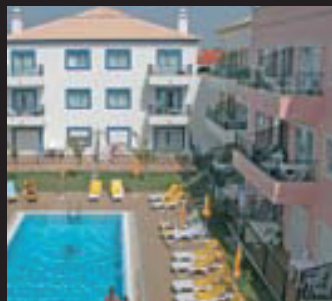

ALURA

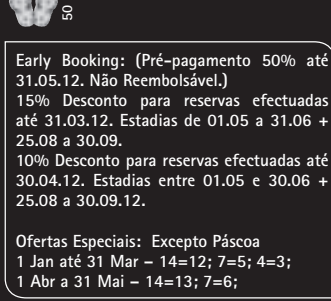

ALURA

## ALAGOA AZUL ★★★

N 37° 10' 31,14"  
W 7° 29' 52,58"Edifício Alagoa Azul, Lote 2  
Alagoa 8950-411 Altura

Este elegante complexo, inaugurado em 2003, dispõe de um jardim de 500 m<sup>2</sup>, bem como de 4 edifícios de 3 andares com um total de 30 apartamentos. Contempla igualmente uma área de recepção, elevadores, parque de estacionamento e uma garagem. Os simpáticos apartamentos estão decorados em tons claros e compreendem um espaço comum com sala e quarto, um quarto de dormir separado, casa de banho, kitchenete, frigorífico e cofre de aluguer. Na bem cuidada área externa do hotel encontra-se uma piscina, como também um terraço para usufruir do sol com espreguiçadeiras e chapéus-de-sol. Este complexo de apartamentos fica a 150 m de uma bela praia, da qual está separado apenas por uma rua. Nas proximidades do hotel encontrará o centro da cidade com várias superfícies comerciais e ofertas de entretenimento. A aproximadamente 150 m alcançam-se os transportes públicos.

Preços por apartamento e noite	1 Jan a 30 Mar 12	8 Abr a 31 Mai + 1 a 31 Out	31 Mar a 8 Abr + 1 Jun a 14 Jul + 16 a 30 Set	15 Jul a 15 Set
Apart. T1 - 4 pax	43,75	62,00	89,50	135,50
Apart. T2 - 6 pax	58,75	73,50	113,00	165,50
Cama Extra	Grátis	14,13	19,50	23,75
Berço	Grátis	10,50	12,50	14,75

Check In: 16h00 Check out 12h00  
Limpeza 6 vezes por semana (excepto feriados) com mudança de toalhas 2 vezes por semana e lençóis 2 vez por semana

### OFERTAS ESPECIAIS: (só em estúdios)

7 noites = 6 e 14 noites = 12

Válido de 01.01 a 31.05.12 (excepto Páscoa) + 01.10.12 a 31.10.12



MANTA ROTA

## MANTASOL / ORLAMAR ★★★

Latitude 37°10'3.216"N  
Latitude 37°10'3.216"WUrb. Orlamar Lt 11 - C - lj 1  
8900-038 Manta Rota

Apartamentos localizados na zona nobre de Manta Rota, a escassos metros da praia, Mercado, Shopping Center e relativamente perto das principais áreas de divertimento e lazer. Todos os apartamentos estão equipados com cozinha completa, casa de banho completa, varanda, cofre individual gratuito, TV, vista para o mar (alguns). As moradias estão equipadas com cozinha completa, duas casas de banho completas, terraço, cofre Individual e TV.

Preços por apartamento e noite	1 Jan a 31 Mai 12 + 15 Set a 31 Dez 12	Jun	1 a 13 Jul + 1 a 14 set	14 Jul a 31 Ago
Apart. T1 - 4 pax	37,50	65,00	90,00	125,00
Apart. T2 - 6 pax	61,25	87,50	123,75	156,25
Apart. T3 - 8 pax	77,50	105,00	127,50	173,75
Villa V2 - 6 pax	65,00	93,75	118,75	162,50
Villa V3 - 8 pax	95,00	117,50	140,00	187,50
Cama Extra	10,00	16,25	16,25	21,25
Berço	6,25	6,25	8,75	10,00
<b>ORLAMAR 90</b>				
Apart. T1 - 4 pax	50,00	82,50	100,00	136,25
Apart. T2 - 6 pax	71,25	93,75	127,50	178,75

Cofres Individuais: Grátis. Recepção a funcionar das 09:00 às 13:00 e das 15:00 às 19:00 horas.  
Estadias mínimas de 2 noites no 1º período; 3 noites no 2º período; 7 noites no 3º e 4º período. Nos apartamentos T3 e villas V3 estadias mínimas de 7 noites em todos os períodos.  
Limpeza Diária excepto Domingos e feriados; Estadia de 1 semana é feita mudança de toalhas a meio da estadia. Em estadias superiores a 1 semana, mudança de toalhas é feita 2 vezes e de lençóis 1 vez.  
Check-in - A partir das 16H00; Check-out - Até às 12H00



Acesso directo à praia da Lota.

Early Booking: (Pré-pagamento 50% até 31.05.12. Não Reembolsável.)  
15% Desconto para reservas efectuadas até 31.03.12. Estadias de 01.05 a 31.06 + 25.08 a 30.09.  
10% Desconto para reservas efectuadas até 30.04.12. Estadias entre 01.05 e 30.06 + 25.08 a 30.09.12.

Ofertas Especiais: Excepto Páscoa  
1 Jan até 31 Mar - 14=12; 7=5; 4=3;  
1 Abr a 31 Mai - 14=13; 7=6;

## REAL LOTA APARTAMENTOS ★★★

N 37° 10'12.84"  
W 7° 30'42. 69"Praia da Lota  
8900-907 Manta Rota

O complexo foi inaugurado em 2003 e compreende 2 edifícios de 3 andares com um total de 52 apartamentos. à disposição dos hóspedes está uma bela paisagem com piscinas e jardins, uma pequena recepção aberta 24 h por dia, sala para jogos e de televisão, um quiosque e um mini-mercado, um café, um agradável bar e um restaurante climatizado. Para pessoas em negócios, o hotel contempla uma sala de conferências e acesso à internet. Terá também ao dispor aluguer de bicicletas, possibilidades de estacionamento e um parque infantil.

Preços por apartamento e noite	1 Jan a 30 Mar	10 Abr a 31 Mai +Out	31 Mar a 9 Abr + 1 Jun a 13 Jul + 25 Ago a 30 Set	14 Jul a 24 Ago
T1	48.38	67.06	102.75	152.25
T2	55.88	79.06	120.63	186.88
Berço*	12.50	12.50	12.50	12.50

\*Suplemento do berço, por bebé e noite.  
Estadias mínimas de 7 Noites em Julho e Agosto, e 3 noites nos restantes períodos.  
Limpeza: Mudança de Lençóis 1 vez por semana; mudança de toalhas 2 vezes por semana; Limpeza 3 vezes por Semana excepto Fins-de-semana e Feriados;  
Cancelamentos em Julho e Agosto terão de ser efectuadas 15 dias antes.  
Check-in - 16h00; Check-out - 10h00;

Escapadinhas de Fim-de-semana 25% Desconto - oferta válida para todos os fins-de-semana de 01.01 a 31.05.12. Excepto Páscoa e Carnaval. Estadias mínimas duas noites. Não acumulável com outras ofertas.

1 Km (Praia de Cabanas / barco Gratuito)

CABANAS DE TAVIRA

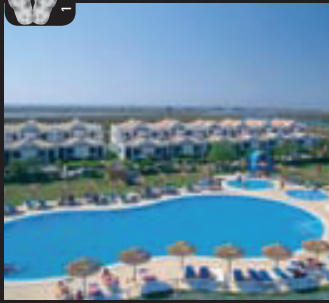

CABANAS PARK RESORT ★★★★★

N 37° 07' 58.45"  
W 7° 36' 35.60"

Cabanas de Tavira  
8800 Cabanas de Tavira

Localizado no Parque Natural da Ria Formosa, dispõe de apartamentos equipados com casa de banho completa com secador de cabelo, kitchenette com máquina de café, frigorífico, micro ondas, torradeira, tábua de passar a ferro e ferro, Tv via satélite, ar condicionado e internet wireless (extra). O empreendimento dispõe de restaurante, snack-bar, piscina exterior para adultos e crianças, jacuzzi exterior, ginásio com jacuzzi, banho turco, parque infantil, Garagem (custo extra), parque de estacionamento exterior gratuito.

EARLY BOOKING: 15% Desconto para reservas efectuadas até 31.03.12 - pagamento de 50% até 15.04.12  
OFERTA ESTADIAS LONGAS:  
15% desconto para reservas de 3 a 6 noites - válido para estadias de 01.04.12 a 30.06.12 e de 16.09.12 a 31.10.12  
25% desconto para reservas de 7 ou mais noites - válido para estadias de 01.04.12 a 30.06.12 e de 16.09.12 a 31.10.12  
(as ofertas não são cumulativas e só são aplicáveis ao alojamento)

Preços por apartamento e noite	1 Feb	1 Abr a 31 Mai	1 a 12 Jun	13 Jun a 10 Jul	11 Jul a 28 Ago
	a 31 Mar 12	+ Out	+ 12 a 30 Set	+ 29 Ago a 11 Set	
Apart. T1 V. Terra - 2pax	43,75	52,50	70,00	80,00	172,50
Apart. T1 V. Terra - 4 pax	72,50	87,50	116,25	132,50	172,50
Apart. T1 V. Piscina - 4 pax	75,00	98,75	127,50	143,75	193,75
Apart. T2 - 6 pax	96,25	111,25	150,00	187,50	216,25
Pequeno-almoço	8,75	8,75	8,75	8,75	8,75
Meia Pensão	22,50	22,50	22,50	22,50	22,50
Pensão Completa	35,00	35,00	35,00	35,00	35,00

Berço: Grátis. Crianças dos 3 aos 12 anos: 50% Desconto nas refeições.  
Estadias mínimas de 7 noites (Sábado a Sábado) no Verão. Transporte Gratuito para a praia de Cabanas  
Limpeza: Limpeza 5 vezes por semana, mudança de toalhas 3 vezes por semana e lençóis 1 vez por semana;  
Check-in - 16H00; Check-out - 12H00. Recepção funciona entre as 08h00 e as 24h00.

7 minutos de Barco: Grátis (Praia do Barril)

SANTA LUZIA - TAVIRA

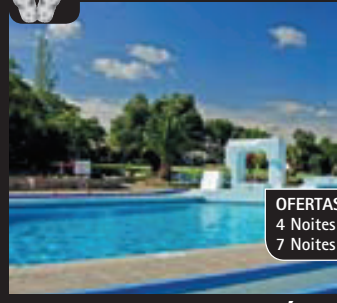

OFERTAS ESPECIAIS:  
4 Noites = 3 De 1 Jan a 30 Mar e de 16 Set a 31 Out  
7 Noites = 5 De 1 Jan a 31 Mai e de 1 Set a 31 Out

★★★

ALDEAMENTO TURÍSTICO PEDRAS D'EL REI

Santa Luzia  
8800-531 Tavira

37° 6'14.49" N  
7° 39'28.62" W

Situado no coração do Parque Natural da Ria Formosa, perto de Santa Luzia, o Complexo dispõe de uma variada tipologia de alojamento e magníficos jardins. Os apartamentos estão equipados com casa de banho completa, kitchenette com fogão e frigorífico, sala de estar/área de refeições, terraço ou varanda e TV. Os apartamentos de categoria superior estão equipados com ar condicionado, TV, kitchenette equipada com máquinas de lavar roupa e loiça, fogão e frigorífico. O acesso à Praia do Barril faz-se através de um comboio turístico grátis para todos os hóspedes. Na praia existem diversas facilidades tais como: desportos náuticos, restaurantes e snack-bar. O complexo tem 1 campo de ténis e o Mini-Club está disponível de Maio a Outubro.

Preços por apartamento e noite	01 Jan	31 Mar a 01 Jun	02 Jun a 13 Jul	14 Jul a 31 Ago	14 Jul a 31 Out
	a 30 Mar	+ 16 Set a 13 Out	+ 29 Jun	+ 01 a 15 Set	
APARTAMENTOS STANDARD					
Apart T0 - 2 pax	31,25	62,50	78,75	85,00	103,13
Apart T1 - 4 pax	50,00	100,00	112,50	125,00	167,50
Apart T2 - 6 pax	75,00	125,00	150,00	181,25	218,75
Apart T3 - 8 pax	100,00	162,50	187,50	225,00	296,25
Cama Extra (só em TO)	12,50	12,50	12,50	12,50	18,75
APARTAMENTOS SUPERIORES					
Apart T1 - 5 pax	75,00	125,00	150,00	181,25	218,75
Apart T2 - 7 pax	100,00	162,50	187,50	225,00	296,25
Supl. Peq. Almoço	8,75	8,75	8,75	8,75	8,75
Supl. Meia Pensão	23,75	23,75	23,75	23,75	23,75

Berço (0-2 anos): € 8.75 por dia  
Estadias mínimas de 1 noite no 1º período; 2 noites no 2º e 3º períodos; 5 noites no 4º; e 7 noites no 5º período.  
Limpeza: Limpeza 5 x p/semana, mudança de toalhas 2 x p/semana, lençóis 1 x p/semana;  
Check-in - A partir das 16H00; Check-out - Até às 12H00 / Recepção: 2

2,5 Km Barco (Ilha da Armonia)

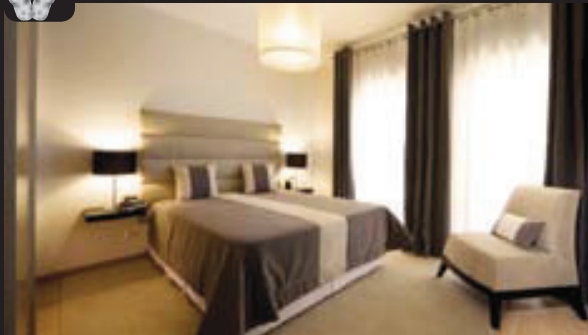

N 37° 01' 25.50"  
W 7° 50' 57.78"

REAL MARINA RESIDENCES AL

Av. 5 de Outubro  
8700 Olhão

O Real Marina Residence está localizado, junto ao Hotel Real Marina Hotel Et Spa, no centro da Cidade de Olhão, em frente à Marina com uma vista soberba da maravilhosa Ria Formosa. O Real Marina Residence dispõe de apartamentos T1's, T2's e T3's equipados cozinha completa com máquina de lavar louça, fogão, forno e frigorífico, ar condicionado, casa de banho completa com secador de cabelo, Tv satélite, ar condicionado, e telefone. Poderá desfrutar ainda de exterior com vista panorâmica. Os clientes podem usufruir da piscina e estacionamento mediante pagamento. Pode usufruir de todas as facilidades do Hotel Real Marina tais como: Restaurantes, bares, piscina interior aquecida e exterior para adultos e crianças com vista para a Ria Formosa Real SPA com 10 salas de tratamento, sauna, jacuzzi, banho turco, ginásio, sala de actividades colectivas com luz natural, sala de jogos, salas de reuniões com luz natural. Serviço de recepção 24 horas. Os clientes podem utilizar as piscinas no topo dos apartamentos.

Preços por Apartamento e noite Regime só alojamento	Jan a Mar 2012	01 a 04 Abr + 10 Abr a 31 Mai + Out	05 a 09 Abr* + 01 Jun a 30 Jul + 21 Ago a 30 Set	31 Jul a 20 Ago
	T1 - 4 pax	52,50	72,50	103,75
T2 - 6 pax	72,50	93,75	146,25	208,75
T3 - 8 pax	103,75	146,25	197,50	281,25
Pequeno-almoço	12,50	12,50	12,50	12,50
Supl. Refeição	30,00	30,00	30,00	30,00

Capacidades apartamentos: T1 : 2 Adultos + 2 Crianças ou 3 Adultos + 1 Crianças; T2 : 4 Adultos + 2 Crianças ou 5 Adultos + 1 Criança; T3: 6 Adultos + 2 Crianças ou 7 Adultos + 1 Criança  
\*Páscoa - Estadias mínimas obrigatórias de 3 noites.  
Condições Crianças nas refeições: dos 0 aos 5 anos Grátis; dos 5 aos 12 anos 50% redução  
Limpeza e troca de roupas semanal. Check in: 15 h Check out 10h

EARLY BOOKINGS 2012:  
15% Desconto para todas as reservas efectuadas até 01.03.2012 - Desconto válido para todas as estadias compreendidas entre 01.04 e 31.10.12  
15% Desconto para todas as reservas efectuadas até 15.05.2012 - Desconto válido para todas as estadias compreendidas entre 01.07 e 31.10.12  
15% Desconto para todas as reservas efectuadas até 01.09.2012 - Desconto válido para todas as estadias compreendidas entre 01 e 31.10.12

OFERTAS ESPECIAIS (CUMULATIVAS COM EARLY BOOKING):  
4 Noites = 3 no 1º e 2º Período  
7 Noites = 6 no 3º Período  
14 Noites = 12 no 4º Período  
Grupos de Golfe: Alojamento gratuito para 1 profissional de golfe em cada 7 pagantes



## VALE DO LOBO

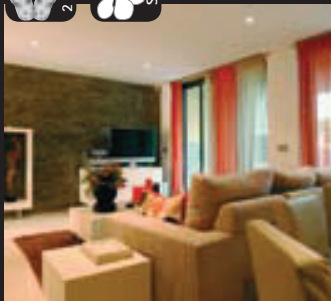

### VALE DO LOBO RESORT ★★★★★

N 37° 3' 17.72  
W 8° 3' 51.07"

Vale do Lobo Resort  
8135-864 Vale do Lobo

Localizado ao longo de 2Km de dourada praias, Vale do Lobo constitui o lugar ideal para umas férias repousantes. Desde os magníficos apartamentos às luxuosas moradias, todos os alojamentos estão equipados com uma completa gama de electrodomésticos, televisão, telefone e ar condicionado. São também variadas as actividades desportivas disponíveis, nomeadamente 2 campos de golfe, uma Academia de Ténis com 14 courts, bowling de relva e desportos aquáticos de Verão. O Royal SPA é constituído por 12 salas de tratamentos, uma piscina interna, hammam, banho turco e duche Vichy, assim como um ginásio completamente equipado, cabeleireiro e manicure. Outra das qualidades presentes em Vale do Lobo é a vasta gama de restaurantes: gastronomia portuguesa, oriental, francesa e italiana são apenas algumas das opções disponíveis.

Preços por apartamento e noite	1 Jan a 29 Feb 12	1 Mar a 30 Jun + 1 Set a 31 Out	1 Jul a 31 Ago
T1 Standard - 2 pax	90,00	130,00	180,00
T1 Deluxe P/J* - 2 pax	143,75	240,00	370,00
T2 Superior P/J* - 4 pax	190,00	305,00	430,00
T2 Deluxe P/J* - 4 pax	215,00	360,00	555,00
T3 Std P/J* - 6 pax	225,00	340,00	455,00
T3 Superior P/J* - 6 pax	250,00	395,00	555,00

\*Apartamento com Piscina ou Jacuzzi  
Recepção a funcionar 24 horas por dia.  
Limpeza diária, mudança de toalhas e lençóis dia sim, dia não.  
Check-in - A partir das 16H00; Check-out - Até às 12H00  
Os clientes têm direito a um cartão, com privilégios e descontos nos diversos restaurantes, bares e lojas do resort; 50% desconto nos campos de golfe de Vale do Lobo; livre acesso aos courts das academias de ténis de Vale do Lobo e acesso livre à sauna e ginásio; desconto na utilização e tratamentos no Royal Spa; uso livre do autocarro do circuito interno.



## PRAIAS DO ANCÃO



### LAGUNAMAR ★★★★★

N 37° 02' 32"  
W 8° 02' 24"

Clube do Ancão - Praia do Ancão  
8135 Almancil

O Lagunamar está situado no parque Natural da Ria Formosa, no tranquilo "Clube do Ancão", na Quinta do Lago num ponto mais alto na área com vistas deslumbrantes sobre o Oceano Atlântico, a Lagoa e praias desertas. Soberbamente integrado na paisagem circundante, Lagunamar é um resort exclusivo com apartamentos de um e dois quartos, dispõe de restaurante, bar, healthclub, salas de reuniões, piscina interior, piscina exterior para adultos e crianças. Os 42 apartamentos estão divididos em 24 apartamentos de dois quartos e 18 apartamentos de um quarto, cada um compreendendo uma zona de lounge, todos equipados com TV satélite, ar condicionado, cofre, cozinha, uma ou duas casas de banho com secador de cabelo e um terraço / varanda equipada com mesa e cadeiras. Recepção a funcionar 24 horas por dia.

Preços por apartamento e noite	1 Abr a 4 Jun	5 Jun a 5 Jul	6 a 26 Jul	27 Jul a 26 Ago	27 Ago a 21 Set	22 Set a 31 Out
T1 Vista Mar - 2 pax	100,00	108,75	198,75	243,75	146,25	100,00
T1 Vista Piscina - 2 pax	85,00	93,75	183,75	228,75	131,25	85,00
T1 Vista Pinhal - 2 pax	80,00	88,75	178,75	223,75	126,25	80,00
T2 Vista Mar - 4 pax	135,00	162,50	240,00	345,00	233,75	135,00
T2 Vista Piscina - 4 pax	120,00	147,50	232,50	330,00	218,75	120,00
T2 Vista Pinhal - 4 pax	115,00	142,50	227,50	325,00	213,75	115,00
Cama Extra Adulto	18,75	18,75	18,75	18,75	18,75	18,75
Supl. Meia Pensão *	21,25	21,25	21,25	21,25	21,25	21,25

Capacidade máxima dos apartamentos: T1 - 3 adultos + 1 criança ou 2 Adultos + 2 Crianças; T2 - 5 Adultos + 1 Criança ou 4 adultos + 2 crianças  
Condições Crianças: Berço (0-3 anos): Grátis; Cama Extra Criança dos 04 aos 12 anos: Grátis no alojamento e pequeno almoço e 50% Redução na Meia Pensão.  
\*Meia Pensão não inclui bebidas.



(Praia da Quinta do Lago)

## QUINTA DO LAGO

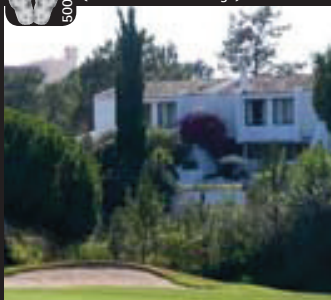

### VICTORY VILLAGE CLUB ★★★★★

37°01'58"N  
08°01'15"W

Av. José dos Santos Farias 137 Loja B  
8135-167 Almancil

Estes encantadores apartamentos localizam-se na Quinta do Lago, Almancil e estendem-se por uma área de 57.000m2.

Este empreendimento é composto por Apartamentos T0, T1, T2, T3 e Villas V3 e V4 (ver página das Vilas) equipados com ar condicionado, casa de banho privativa em todos os quartos e cozinhas equipadas com frigorífico, forno, máquina de café, ferro e tábua de engomar, máquina de lavar roupa e loiça e torradeira. Os clientes têm à sua disposição 2 courts de ténis, 2 piscinas (1 para adultos e outra para crianças) e um bar de apoio à piscina. Dispõe ainda de parque de estacionamento gratuito e serviço de recepção (verificar horário por estações do ano).

Preços por apartamento e noite	1 Jan a 29 Feb	Mar	1 Abr a 31 Mai + Out	Jun + Set	1 a 13 Jul + 25 a 31 Ago	14 Jul a 24 Ago
T1 - 2pax	62,50	70,00	75,00	100,00	116,25	171,25
T1 Duplex - 2pax	68,75	75,00	81,25	106,25	122,50	177,50
T2 - 4pax	106,25	112,50	112,50	125,00	165,00	248,75
T3 - 6pax	125,00	143,75	150,00	168,75	206,25	281,25
Cama Extra	18,75	18,75	18,75	18,75	25,00	25,00
Berço	6,25	6,25	6,25	6,25	6,25	6,25

Check-in: 15h00 Check-out: 11h00  
Horário da recepção: a partir do dia 8 Abril: Diariamente das 9h00 às 13h00 e das 14h00 às 18h00  
Caução Obrigatória para todos os clientes: € 200 (paga no acto de Check-In e devolvida após verificação do apartamento)  
Limpeza diária excepto Sábados, Domingos e Feriados, mudança de lençóis de 4 em 4 dias



PEO. ALMOÇO INCLUIDO

## VILAMOURA

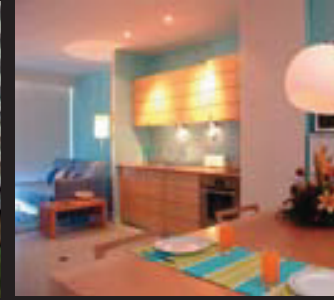
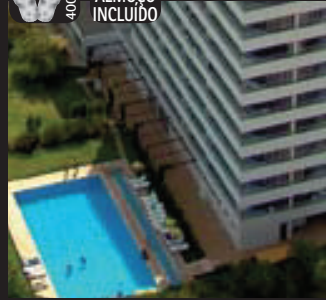

### LUNA OLYMPUS ★★★★★

N 37° 4' 35.92"  
W 8° 7' 3.48"

Avenida da Marina, Lote H1  
8125-401 Vilamoura

Aparthotel situado junto à Marina de Vilamoura. Apartamentos remodelados recentemente, dispõem de ar condicionado, TV cabo, rádio, telefone, cofre de aluguer, kitchenette com placa vitrocerâmica, microondas com grelhador, torradeira, chaleira, frigorífico e varanda. O cliente pode ainda usufruir de piscina para adultos e crianças, campo de ténis iluminado (custo extra), garagem privativa e galeria comercial com centro de estética e saúde e cabeleireiro. Nas imediações podem ainda desfrutar de restaurantes, bares, lojas e também o Casino. Recepção a funcionar 24 horas por dia.

**OFERTA ESPECIAL**  
(reservas efectuadas de 1 Feb a 30 Mar em regime de APA)

Preço por apt / noite	1 a 29 Feb	1 a 31 Mar
T1 standard	41,75	51,38
T2 standard	75,00	92,62
T1 uso individual	33,38	41,12
T1 vista marina	50,12	61,75
T2 vista marina	90,25	111,00

**DESCONTO EARLY BOOKINGS: 15% Desconto** para reservas efectuadas até 31.03.12 e pagas em 50% até ao dia 15.04.12 - Estadias entre 1 de Abril a 31 de Outubro de 2012

Preços por apartamento e noite	2 a 31 Jan 12	1 a 29 Feb	Mar	1 a 5 Abr + 9 a 30 Abr + 15 a 31 Out	Mai + 1 a 14 Out	6 a 8 Abr + Jun + 15 a 30 Set	1 a 15 Jul + 25 Ago a 14 Set	16 Jul a 24 Ago
T1 Standard	39,25	46,40	57,10	60,70	71,38	96,38	125,00	150,00
T1 Vista Marina	47,10	55,70	68,60	72,88	85,70	115,70	150,00	180,00
T1 uso Individual	31,40	37,10	45,70	48,60	57,10	77,10	100,00	120,00
T2 Standard	70,70	83,60	102,90	109,25	128,60	173,60	225,00	270,00
T2 Vista Marina	84,90	100,30	123,40	131,10	154,25	208,25	270,00	324,00
Cama Extra*	11,13	13,25	16,25	17,25	20,38	27,38	35,50	42,63

Berço (0-3 anos): Grátis; Crianças dos 4 aos 11 anos: 50 % de redução da cama extra.  
Estadias mínimas de 3 noites de 01 Julho a 14 setembro. Check-in - 14H00; Check-out - 12H00  
Capacidade Máxima: T1 - 3 adultos ou 2 adultos + 2 crianças; T2 - 5 adultos ou 4 adultos + 2 crianças.  
Limpeza e mudança de toalhas diária, mudança de lençóis 1 vez por semana.

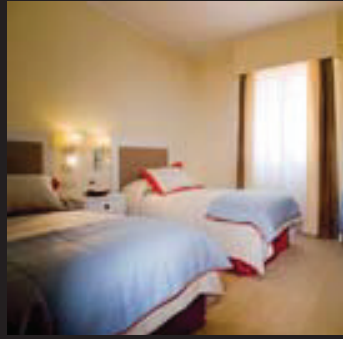

37°06'16.00"N  
08°08'32.00"W

## TIVOLI VICTORIA RESIDENCES ★★★★★

Av. dos Descobrimentos, nº 7  
8125-309 Vilamoura

Junto ao glamoroso Tivoli Victoria, a 5 minutos do centro de Vilamoura, o "The Residences at Victoria Clube de Golfe managed by Tivoli Hotels Et Resorts", é o mais recente e moderno empreendimento residencial de Vilamoura. Com 145 apartamentos, T2 e T3, oferece as condições ideais para umas férias em família, combinando o conforto de uma "casa" a um excepcional serviço de um hotel de 5 estrelas.

Perfeitamente integrado na paisagem e rodeado por jardins, este empreendimento em Vilamoura, no Algarve dispõe, entre outras facilidades, de 3 piscinas, ginásio, parque infantil, 2 bares de apoio e serviço de recepção e portaria 24 horas. Para além das facilidades do empreendimento, os hóspedes usufruem de privilégios exclusivos nas facilidades e serviços do Tivoli Victoria e Tivoli Marina Vilamoura.

Preços por apartamento e noite	2 Jan a 31 Mar 12	1 a 4 Abr + 9 Abr a 31 Mai + Out	5 a 8 Abr + 1 Jun a 14 Jul + Set	15 Jul a 31 Ago
Apartamento T2 (4 pax)	80,00	122,50	177,50	287,50
Apartamento T3 (6 pax)	110,00	202,50	272,50	402,50
Supl. Pequeno Almoço*	18,75	18,75	18,75	18,75

\* Servido no Hotel  
Opcional: Kit de Boas Vindas € 50,00 (Água, leite, sumo, pão, doce, queijo, ovos, etc)  
Crianças dos 3 aos 12 anos: 50% Redução nas refeições.  
Limpeza diária com troca de toalhas diárias e lençóis de 2 em 2 dias  
Check-in 16h00 - Check-out 12h00

### CAMPANHA EARLY BOOKING

Desconto de 5% para reservas efectuadas até 40 dias de antecedência;  
Desconto de 10% para reservas efectuadas até 60 dias de antecedência;  
Desconto de 15% para reservas efectuadas até 90 dias de antecedência (Se pretender efectuar um pré-pagamento total não reembolsável terá um desconto adicional de 5%)

### CAMPANHA DE DESCONTO POR Nº DE NOITES (ESTADIAS MÍNIMAS)

10% de Desconto para estadias mínimas de 3 noites;  
15 de Desconto para estadias mínimas de 4 noites  
Os descontos aplicam-se apenas sobre as tarifas de alojamento (Suplementos de comidas não estão incluídos)

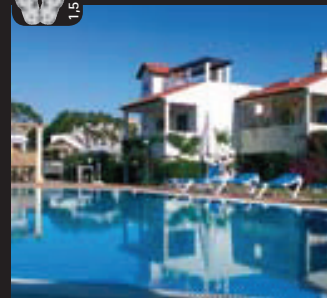
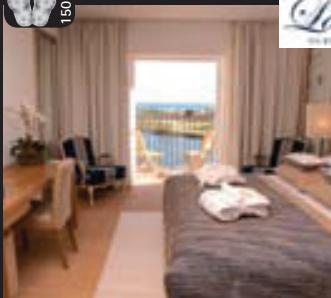

### OFERTAS ESPECIAIS:

De 01.01.12 a 31.03.12 / 01.09.12 a 15.09.12 / 01.10.12 a 25.12.12: 7 Noites = 6 e 14 Noites = 12  
**OFERTA FERIADOS DE JUNHO:**  
De 07.06.12 a 10.06.12: Estúdio: € 45,00; T1: € 56,25; T2: € 67,50; T3: 78,75 (Preço/unidade/noite - Estadias mínimas de 3 Noites)  
**OFERTA JULHO:**  
01.07.12 a 14.07.12: Estúdio: € 56,25; T1: € 67,50; T2: € 90,00; T3: 106,88; T4: 135,00 (Preço/unidade/noite - Estadias de 3 Noites)  
15.07.12 a 31.07.12: Estúdio: € 73,13; T1: € 90,00; T2: € 112,50; T3: € 146,25; T4: € 168,75 (Preço/unidade/noite - Estadias de 3 Noites)

## THE LAKE RESORT SUITES RESIDENCIAIS

Praia da Falésia  
8125-910 Vilamoura

37° 04' 44" N  
8° 07' 35" W

★★★★★

Um resort de cinco estrelas com 192 quartos, nove dos quais suites, e 95 apartamentos de luxo. Todos os quartos têm varanda privada, com vista panorâmica sobre a marina, a praia da Falésia ou o lago privado. Os espaços e as infra-estruturas desportivas e de lazer incluem extensos jardins, dois restaurantes, dois bares, um Blue&Green Spa com piscina interior de tratamentos e Centro de Fitness. Oferece ainda três piscinas exteriores, sendo uma delas com um fundo de areia natural (conceito pioneiro na Europa), Koala Kids Club, Biblioteca, Boutique e estacionamento coberto.

Preços por Apartamento e Noite	03 Jan a 30 Mar + 08 a 30 Abr	31 Mar a 07 Abr	1 Mai a 22 Jun + 13 Set a 31 Out	23 Jun a 15 Jul + 21 Ago a 12 Set	16 Jul a 20 Ago
T1 Vista Resort - 2 pax	183,75	203,75	226,25	317,50	386,25
T1 Vista Mar - 2 pax	210,00	230,00	277,50	391,25	476,25
T2 Vista Resort - 4 pax	262,50	288,75	291,25	416,25	531,25
Deluxe Duplex V. Panorâmica - 4 pax	367,50	393,75	451,25	595,00	723,75
Suplemento Cama Extra (Sofá Cama)	35,00	52,50	37,50	37,50	37,50
Suplemento Pequeno Almoço Buffet	23,75	23,75	23,75	23,75	23,75
Suplemento Meia Pensão	65,00	65,00	65,00	65,00	65,00
Suplemento Pensão Completa	106,25	106,25	106,25	106,25	106,25

Suplementos são por pessoa e noite;  
Capacidade Máxima: T1 - 2 adultos + 2 pessoas em sofá cama na sala (max. 4 pax); T2 - 4 adultos + 2 pessoas em sofá cama na sala (máx. 4 pax).  
Crianças: Refeições: Crianças dos 0-2 anos: Grátis; Crianças dos 3 aos 12 anos: 50% de desconto nos suplementos de refeições.  
Check-in 16h00; Check-out 11h00;  
Uso gratuito de piscina de Hidroterapia, Jacuzzi, Sauna, Banho Turco, Banho Romano, Duches Sensoriais e Sala de Fitness.  
Limpeza diária, mudança de toalhas diárias e lençóis de 3 em 3 dias.

## MULTIALTERNATIVAS OLD VILLAGE - AT

Apartado 831  
8126-910 Vilamoura

N 37°08'73.94"  
W 8° 11'03.78"

Situado a apenas 10 minutos do centro da Marina de Vilamoura. Constituído por 3 piscinas, 1 parque infantil, 3 restaurantes, 3 bares e 1 supermercado. Todos os apartamentos são equipados com televisão e sistema de lazer ou TV cabo, máquina de lavar roupa, frigorífico, microondas, fogão, chaleira, torradeira, pátio ou varanda e terraço (alguns apartamentos estão equipados com ar condicionado ou ventoinhas e aquecedores e máquinas de lavar louça). Recepção: "MULTIALTERNATIVAS OLD VILLAGE" aberta das 09:00 às 18:00h.

Preços por apartamento e noite	1 Jan a 30 Abr + 8 a 30 Abr + 1 Out a 25 Dez 12	30 Abr + 4 a 8 Abr + 16 a 30 Set	Mai + Jun + 1 a 15 Set	1 a 14 Jul	15 Jul a 31 Ago
<b>APARTAMENTOS STANDARD</b>					
Estúdio - 2 pax	33,75	45,00	56,25	61,88	90,00
Apart. T1 - 3 pax	45,00	61,88	67,50	73,13	106,88
Apart. T2 - 4 pax	56,25	78,75	101,25	106,88	146,25
Apart. T2 Casa Geminada - 4 pax	67,50	84,38	106,88	129,38	163,13
Apart. T3 - 6 pax	78,75	101,25	135,00	146,25	213,75
Apart. T4 - 9 pax	95,63	129,38	157,50	180,00	236,25
<b>APARTAMENTOS PRESTIGE</b>					
Estúdio - 2 pax	39,38	50,63	61,88	67,50	95,63
Apart. T1 - 3 pax	50,63	65,25	78,75	84,38	112,50
Apart. T2 - 4 pax	61,88	86,63	106,88	112,50	157,50
<b>SUPLEMENTOS</b>					
Cama Extra	6,25	6,25	6,25	6,25	6,25
Cadeira de bebé (preço /semana)	12,50	12,50	12,50	12,50	12,50

Estadias mínimas de 3 noites em todos os períodos. Bero: € 12,50 /semana  
Limpeza diária, excepto sábados, domingos e feriados. Mudança de toalhas 1 vez por semana e de roupa de cama ao fim de uma semana. Check-in - A partir das 14H00; Check-out - Até às 11H30





## AS CASCATAS GOLF RESORT & SPA ★★★★★

Rua do Brasil Lote 4.11.1B  
8125-504 Vilamoura

37°5'35" N  
8°6'43" W

Inserido dentro do resort Hilton Vilamoura Hotel, 'As Cascatas Hotel Apartamento' dispõem de 69 apartamentos modernamente mobilados e todos com varanda/terraço. Equipados com LCD/DVD, telefone directo, ligação à internet, ar condicionado, máquina lavar roupa, máquina lavar loiça, micro ondas, torradeira e máquina de café. Os clientes alojados no Hotel Apartamento têm acesso às facilidades do resort.

VILAMOURA

APARTAMENTOS - ALGARVE

### RESERVAS ANTECIPADAS:

15% Desconto para reservas efectuadas até 90 Dias antes da data de entrada

10% Desconto para reservas efectuadas até 60 Dias antes da data de entrada

### OFERTA ESPECIAL:

7 Noites = 6 para estadias entre 15.04 e 31.05.12 e de 15.09 a 31.10.12

7 Noites = 5 e 5 Noites = 4 para todas as reservas efectuadas até 31.04.12. Para chegadas até 30.06.12 e de 28.08.12 a 31.10.12

Preços por apartamento e noite	Fev a 31 Mar 12		1 a 5 Abr + 10 Abr a 30 Jun		6 a 9 Abr + 1 a 15 Jul		16 Jul a 27 Ago
	1 Nov 12 a 31 Mar 13	Out	15 Set a 31 Out	+ 28 Ago a 14 Set			
Apart T1 - 2 pax	155,00		193,50		230,00		342,50
Apart T2 - 4 pax	212,50		267,50		342,50		475,00
Apart T2 C/Jacuzzi - 4 pax	275,00		330,00		405,00		537,50
Apart T3 - 6 pax	400,00		530,00		662,50		855,00
Apart T4 - 8 pax	530,00		662,50		792,50		1.055,00
Cama Extra Adulto	50,00		75,00		100,00		125,00
Supl. Pequeno Almoço	29,38		29,38		29,38		29,38
Supl. Meia Pensão	48,75		48,75		48,75		48,75
Supl. Pensão Completa	97,50		97,50		97,50		97,50

Berço: € 10 (pagamento directo); Crianças até 11 anos 50% Desconto na Cama Extra e nos suplementos

## GARVETUR APARTAMENTOS QUARTEIRA

### OFERTAS GARVETUR:

- 20% desconto para as reservas efectuadas até 31.03.2012 para o período de 01.04 a 31.10.2012 com pagamento total até 30.04.2012

- 15% desconto para as reservas efectuadas entre 1 e 31.05.2012 para o período de 01.06 a 31.10.2012 com pagamento total até 15.06.2012

- 20% desconto para as reservas efectuadas entre 1 e 31.10.2012 para o período de 01.11.2012 a 31.03.2012 com pagamento de 50% até 15.11.12 informamos que a oferta deverá ser sempre mencionada nos pedidos de reservas.



GIRASSOL

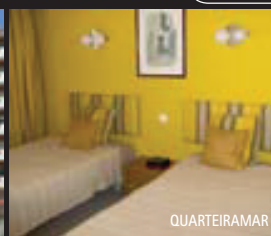

QUARTEIRAMAR



TORRES MIRA PRAIA



OCEANIDES



VARANDAS CARREIRA

## GIRASSOL | PAULA BELA | QUARTEIRA MAR | TORRES MIRA PRAIA | ATLÂNTIDA | OCEANIDES | PÉROLA MAR | VARANDAS CARTEIA

**GIRASSOL:** Edifício localizado à beira mar na zona nascente de Quarteira, composto por apartamentos de tipologia T1 equipados e decorados de forma simples, ideal para umas férias agradáveis, na 1ª linha de praia.

**PAULA BELA:** Conjunto de apartamentos situados a 250m da praia, integrados numa zona comercial e central de Quarteira proporcionando actividades diversas de entretenimento. Apartamentos equipados e decorados de forma simples.

**QUARTEIRA MAR:** Edifício localizado na avenida principal de Quarteira a cerca de 100m da praia, dispõe de apartamentos de tipologia T1 e T2, equipados e decorados de forma simples.

**TORRES MIRA PRAIA:** Distribuídos por vários blocos de apartamentos de tipologia T1 e T2 numa zona central de Quarteira e a 100m da praia, situados em 2ª linha da praia. Dispõem de apoio de uma recepção e inserem-se numa zona de grande comércio e restauração.

**ATLÂNTIDA:** Apartamentos de tipologia T1, T2 e T3 privilegiadamente localizados na 1ª linha frente à praia. Apartamentos equipados que beneficiam de toda uma zona comercial envolvente e apoio de recepção.

**OCEANIDES E PÉROLA MAR:** Edifícios localizados na 1ª linha da praia, com piscina. Dispõem de apartamentos equipados e decorados onde podem beneficiar de uma agradável piscina.

**VARANDAS DE CARTEIA:** Condomínio fechado, composto por apartamentos de tipologia T1, T2 e T3, situado na parte nascente de Quarteira a cerca de 200m da praia. Apartamentos novos de excelente qualidade, modernamente decorados e equipados. Dispõe de garagem, piscina e uma agradável zona verde envolvente.

Preços por apartamento e noite	GIRASSOL		PAULA BELA		QUARTEIRA MAR		T. MIRA PRAIA	
	1 Jan a 31 Mai	Jun + Out	1 Jun a 30 Set	Jun + 25 Ago a 07 Set	1 a 13 Jul	14 a 27 Jul	28 Jul a 24 Ago	
Estúdio - 2 pax	31,00		45,00		51,00		84,00	
Apart. T1 - 4 pax	34,00		50,00		62,00		97,00	
Apart T2 - 6 pax	44,00		63,00		72,00		119,00	
Apart T3 - 8 pax	56,00		83,00		92,00		141,00	

Preços por apartamento e noite	ATLÂNTIDA		OCEANIDES		PÉROLA MAR		VARANDAS CARTEIA	
	1 Jan a 31 Mai	Jun + Out	1 Jun a 30 Set	Jun + 25 Ago a 07 Set	1 a 13 Jul	14 a 27 Jul	28 Jul a 24 Ago	
Apart. T1 - 4 pax	44,00		61,00		79,00		119,00	
Apart T2 - 6 pax	49,00		81,00		104,00		153,00	
Apart T3 - 8 pax	61,00		107,00		134,00		193,00	

Estadias mínima de 7 noites no 5º período, 5 noites no 4º período e de 2 noites nos restantes períodos.  
 Limpeza duas vezes por semana excepto Sábados, Domingos e feriados, mudança de toalhas de 2 vezes por semana, mudança de lençóis apenas em estadias superiores a 7 noites. Check-in - A partir das 17H00; Check-out - Até às 11H00  
 Recepções Garvetur (Horário: 09h00-12h30/14h30-19h00):  
 Apts. Paula Bela; GARVETUR - QUARTEIRA "Vasco da Gama"; Rua Vasco da Gama, 61 A, Quarteira.  
 Apts. Torre Mira Praia e QuarteiraMar; GARVETUR - QUARTEIRA "Abertura Mar"; Abertura Mar - Torre 20 R/C Quarteira  
 Apts. Atlântida, Oceanides, Central Mar e Girassol; GARVETUR - QUARTEIRA "Aptos. Atlântida"; Urb. Atlântida I, Av. Infante Sagres, loja 2, Ed. Flores Quarteira

## GARVETUR - APARTAMENTOS VILAMOURA



EDIFÍCIO RIO



ALGARDIA MARINA PARQUE

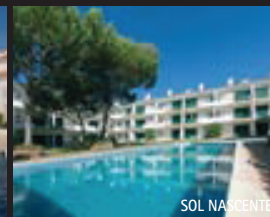

SOL NASCENTE



MOURAEIZ



FALÉSIA MARINA

## EDIFÍCIO RIO | ALGARDIA MARINA PARQUE | SOL NASCENTE

**ALGARDIA MARINA PARQUE:** Localizados a 200 metros da Marina de Vilamoura e a 900 metros da praia da Marina. Os apartamentos T0, T1 e T2 dispõem de televisão, aquecimento e piscina para adultos e crianças.

**EDIFÍCIO RIO:** Apartamentos localizados numa zona calma de Vilamoura a 2 Km da Praia, com varanda e televisão. Tem também restaurante, bar, snack-bar e piscina para adultos e crianças.

**SOL NASCENTE:** Apartamentos T1 e T2 localizados numa zona tranquila a 2 Km da praia, dispõem de televisão, varanda e piscina.

Preços por apartamento e noite	1 Jan a 31 Mai		Jun		1 a 13 Jul		14 a 27 Jul	28 Jul a 24 Ago
	Out	8 a 30 Set	Jun + 8 a 30 Set	Jun + 25 Ago a 07 Set				
Apart. T0 - 2 pax	41,00		50,00		67,00		75,00	102,00
Apart. T1 - 4 pax	47,00		58,00		84,00		94,00	118,00
Apart. T2 - 6 pax	65,00		75,00		106,00		119,00	142,00

Limpeza duas vezes por semana excepto Sábados, Domingos e feriados, mudança de toalhas de 2 vezes por semana, mudança de lençóis apenas em estadias superiores a 7 noites. Check-in - A partir das 17H00; Check-out - Até às 11H00  
 Estadia mínima de 7 noites no 5º período (de Sábado a Sábado); 5 noites no 4º período, restantes períodos: estadias mínimas de 2 noites.  
 Recepções Garvetur (Horário: 09h00-12h30/14h30-19h00):  
 Apts. Rio e Sol Nascente; GARVETUR - VILAMOURA "Aptos. Rio" Rua de França, Lt. 80, Vilamoura  
 Apts. Algardia, GARVETUR - VILAMOURA "Algardia" Edif. Algardia - Praça Cupertino Miranda, Vilamoura

Os preços publicados são dinâmicos, podendo sofrer alterações diariamente



**OFERTAS GARVETUR:**

- 20% desconto para as reservas efectuadas até 31.03.2012 para o período de 01.04 a 31.10.2012 com pagamento total até 30.04.2012
  - 15% desconto para as reservas efectuadas entre 1 e 31.05.2012 para o período de 01.06 a 31.10.2012 com pagamento total até 15.06.2012
  - 20% desconto para as reservas efectuadas entre 1 e 31.10.2012 para o período de 01.11.2012 a 31.03.2012 com pagamento de 50% até 15.11.12
- informamos que a oferta deverá ser sempre mencionada nos pedidos de reservas.



ALGAMAR

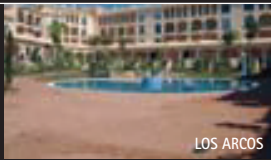

LOS ARCOS



MARINA PLAZA

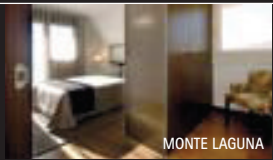

MONTE LAGUNA

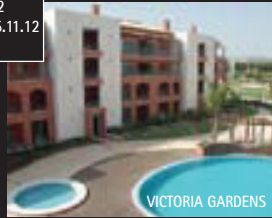

VICTORIA GARDENS

**MOURALIZ | FALESIA MARINA | ALGAMAR | VARANDAS DO SOL | LOS ARCOS**

**MOURALIZ:** Conjunto de 24 apartamentos de tipologia T0 e T1, devidamente equipados. Distribuídos por R/C, 1º e 2º andar, dispõem ainda de piscina. Situam-se no centro de Vilamoura, a 100m da Marina e a 800m da praia da Falésia.

**FALESIA MARINA:** Complexo localizado a 1 Km da praia da falésia e da Marina de Vilamoura numa zona tranquila com um magnífico relvado rodeando a piscina. Apartamentos T1 e T2 modernamente equipados com Televisão, aquecimento e varanda.

**ALGAMAR:** Complexo composto por apartamentos T1 e T2 localizado a 200m da praia e a 300 metros do Casino de Vilamoura. Os apartamentos decorados de uma forma simples, dispõem de Tv, varanda e piscina.

**VARANDAS DO SOL:** Edifício localizado a 2 Km da Marina de Vilamoura numa zona tranquila. Os apartamentos T1 e T2 devidamente decorados, contam ainda com amplas varandas e piscina.

**LOS ARCOS:** Complexo localizado numa zona tranquila a 1500 mts da praia da Falésia e da Marina de Vilamoura. Apartamentos novos, dispõem de piscina e zona verde no seu envolvente, devidamente equipados e decorados. Dispõe de apartamentos de tipologia T2 e T3. Recepção: Garvetur-Vilamoura "Algardia", Edif. Algardia, Praça Cupertino Miranda, Vilamoura. Horário: das 09.00 às 12:30h e das 14:30 às 19:00h.

Preços por apartamento e noite	1 Jan a 31Mai + Out	Jun + 8 a 30 Set	1 a 13 Jul + 25 Ago a 07 Set	14 a 27 Jul	28 Jul a 24 Ago
Estúdio - 2 pax	47.00	56.00	72.00	81.00	114.00
Apart. T1 - 4 pax	53.00	68.00	92.00	103.00	130.00
Apart T2 - 6 pax	72.00	92.00	113.00	128.00	157.00
Apart. T3 - 8 pax	89.00	114.00	136.00	151.00	182.00

Estadias mínima de 7 noites no 5º período, 5 noites no 4º período e de 2 noites nos restantes períodos. Limpeza duas vezes por semana excepto Sábados, Domingos e feriados, mudança de toalhas de 2 vezes por semana, mudança de lençóis apenas em estadias superiores a 7 noites. Check-in - A partir das 17H00; Check-out - Até às 11H00

Recepções Garvetur (Horário:09h00-12h30/14h30-19h00):  
Aptos. Marina Buzios, Mouraliz, Ondamoura, Antelius, Los Arcos, MouraPátio, Falésia Marina, Palme Village; GARVETUR - VILAMOURA "Algardia" Edif. Algardia - Praça Cupertino Miranda, Vilamoura (Horário: das 09h00 às 13h00 e das 14h00 às 18h00)

Aptos. Varandas do Sol; GARVETUR - VILAMOURA "Aptos. Rio" Rua de França, Lt. 80, Vilamoura

Aptos. Algar: GARVETUR - VILAMOURA "Moura Praia" Av.º Tivoli, Lt. 2.7 A, Bloco D, Loja 18, Vilamoura

**MARINA PLAZA | RESIDENCE GOLF | MARINA MAR | MONTE VERDE | MONTE LAGUNA | EDEN VILLAGE | TERRAÇOS DO MILÉNIO | VICTORIA GARDENS**

**MARINA PLAZA:** Apartamentos situados na Marina de Vilamoura a 150 metros da praia, dispõem de apartamentos T0, T1 e T2. Os apartamentos estão equipados com televisão, varanda e todas as facilidades da marina de Vilamoura bem como parque de estacionamento privado a 300 metros. Os clientes podem usar a piscina do edifício Rio também em Vilamoura.

**RESIDENCE GOLF:** Condomínio Fechado, composto por apartamentos T1 e T2 novos bem decorados. Dispõe de piscina para adultos e crianças e zonas verdes. Localizado muito próximo dos Campos de Golf de Vilamoura e a 2 Km da praia da Marina.

**TERRAÇOS DO MILLENNIUM:** Condomínio fechado, localizado numa zona tranquila junto ao campo de Golfe Millennium e a cerca de 3 Km do Centro de Vilamoura e da praia. Dispõe apenas de apartamentos T2 bem decorados e equipados. Dispõe ainda de amplos terraços, piscina e estacionamento privado.

**EDEN VILLAGE:** Apartamentos recentes numa zona calma de Vilamoura, a 2 kms da Marina de Vilamoura, com televisão, microondas, varanda, piscina para adultos e crianças e jardins.

Preços por apartamento e noite	1 Jan a 31Mai + Out	Jun + 8 a 30 Set	1 a 13 Jul + 25 Ago a 07 Set	14 a 27 Jul	28 Jul a 24 Ago
Estúdio - 2 pax	51.00	61.00	85.00	96.00	126.00
Apart. T1 - 4 pax	64.00	76.00	101.00	114.00	149.00
Apart T2 - 6 pax	85.00	103.00	123.00	137.00	184.00
Apart T3 - 8 pax	105.00	128.00	145.00	163.00	216.00

Estadias mínima de 7 noites no 5º período, 5 noites no 4º período e de 2 noites nos restantes períodos. Limpeza duas vezes por semana excepto Sábados, Domingos e feriados, mudança de toalhas de 2 vezes por semana, mudança de lençóis apenas em estadias superiores a 7 noites. Check-in - A partir das 17H00; Check-out - Até às 11H00

Recepções Garvetur (Horário:09h00-12h30/14h30-19h00):  
Aptos. Terraços do Milénio, Residence Golf Club, Monte Laguna e Victoria Gardens; GARVETUR - VILAMOURA "Aptos. Rio", Rua de França, Lt. 80, Vilamoura

Aptos. Eden Village e Monte Verde; GARVETUR - VILAMOURA "Aptos. Turísticos Eden Village", Av. do Parque, Vilamoura

Aptos. Marina Plaza e Marina Mar; GARVETUR - VILAMOURA "Marina Plaza", Av. da Marina - Complexo Marina Plaza - Lj. 89, Vilamoura

**MARINA GARDEN | VILAMARINA | MOURAPRAIA**

**MARINA GARDEN:** Apartamentos T1 com excelente localização na Marina de Vilamoura. Totalmente equipados e mobilados, possuem piscina e têm uma maravilhosa vista sobre a Marina de Vilamoura.

**MOURAPRAIA:** Excelentes apartamentos T2 e T3 modernamente decorados, com uma excelente zona verde envolvente à piscina. Possui estacionamento privado. Tem a Marina e a praia a 250mts.

**VILAMARINA:** Complexo no seio da Marina de Vilamoura, numa zona onde a vista sobre a Marina é privilegiada. Dispõe de piscina e estacionamento. Apartamentos devidamente equipados e decorados.

Preços por apartamento e noite	1 Jan a 31Mai + Out	Jun + 8 a 30 Set	1 a 13 Jul + 25 Ago a 07 Set	14 a 27 Jul	28 Jul a 24 Ago
Apart. T1 - 4 pax	89.00	103.00	123.00	137.00	178.00
Apart T2 - 6 pax	110.00	128.00	144.00	163.00	207.00
Apart T3 - 8 pax	131.00	153.00	164.00	189.00	236.00

Estadias mínima de 7 noites no 5º período, 5 noites no 4º período e de 2 noites nos restantes períodos. Limpeza duas vezes por semana excepto Sábados, Domingos e feriados, mudança de toalhas de 2 vezes por semana, mudança de lençóis apenas em estadias superiores a 7 noites. Check-in - A partir das 17H00; Check-out - Até às 11H00

Recepções Garvetur (Horário:09h00-12h30/14h30-19h00):  
Aptos. Moura Praia; GARVETUR - VILAMOURA "Moura Praia" Av.º Tivoli, Lt. 2.7 A, Bloco D, Loja 18 Vilamoura

Aptos. Vila Marina e Marina Garden; GARVETUR - VILAMOURA "Algardia" Edif. Algardia - Praça Cupertino Miranda Vilamoura

**GARVETUR - APARTAMENTOS ALBUFEIRA**



MONTE DA BALAIA



MARINA ALBUFEIRA



ENCOSTA DA ORADA



APTS. DA ORADA



JARDINS ST. EULÁLIA

**MONTE DA BALAIA | PINE SUN PARK | MARINA ALBUFEIRA | S. JOÃO DAS AREIAS | ENCOSTA DA ORADA | APTS. DA ORADA | JARDINS STª EULÁLIA**

**APTOS. EM JARDINS SANTA EULÁLIA:** Situados em Sta. Eulália, os apartamentos estão bem mobilados e dispõem de um amplo espaço verde com piscina. Conta ainda com estacionamento na garagem e apoio da recepção no local. Situado a apenas de 500 mts da praia de Sta. Eulália, este complexo localiza-se numa zona calma.

**ENCOSTA DA ORADA:** Condomínio privilegiadamente situado numa encosta, que oferece uma deslumbrante vista sobre o mar e a Marina de Albufeira. Composto por apartamentos novos de tipologia T1, com jardins e piscinas de água salgada, em cascata.

**APTOS. MONTE DA BALAIA:** Novos apartamentos T1. Totalmente equipados e mobilados. Localizados em zona tranquila, apenas a 500m da praia. Possuem jardim e piscina.

Preços por apartamento e noite	1 Jan a 31Mai + Out	Jun + 8 a 30 Set	1 a 13 Jul + 25 Ago a 07 Set	14 a 27 Jul	28 Jul a 24 Ago
Estúdio - 2 pax	47.00	56.00	72.00	81.00	114.00
Apart. T1 - 4 pax	69.00	81.00	97.00	110.00	133.00
Apart T2 - 6 pax	95.00	106.00	119.00	133.00	160.00

Estadias mínima de 7 noites no 5º período, 5 noites no 4º período e de 2 noites nos restantes períodos. Limpeza diária excepto Sábados, Domingos e feriados, mudança de toalhas de 2 vezes por semana e lençóis 1 vez por semana.

Check-in - A partir das 17H00; Check-out - Até às 11H00

Recepções Garvetur (Horário:09h00-12h30/14h30-19h00):  
Aptos. Marina de Albufeira, Encosta da Orada e Aptos. da Orada; GARVETUR - ALBUFEIRA "Marina de Albufeira", Alameda do Comércio - Galeria Comercial da Orada, Lt. 6, N.º 35 Marina de Albufeira

Aptos. Santa Eulália, Jardins Sta. Eulália, Pin Sun Park, Quinta Pedra dos Bicos e Aveiros; GARVETUR - ALBUFEIRA "Santa Eulália", Urb. Jardins Sta. Eulália - Est. Sta. Eulália - Lojas "CF", Albufeira

500 mts

ALBUFEIRA

150 mts

ALBUFEIRA

**OFERTA ESPECIAL:**

20% de desconto para estadias de 01.04.12 a 30.04.12  
15% de desconto para estadias de 01.06.12 a 15.07.12  
10% de desconto para estadias de 01.05.12 a 31.05.12

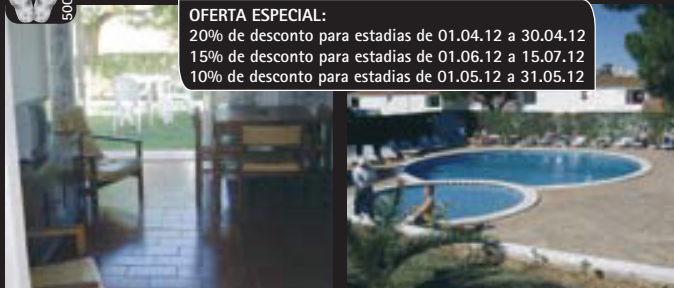

**ALDEIA DA FALÉSIA ★★★**

N 37° 5' 22"  
W 8° 9' 58"

Apartado 34  
8200-901 Albufeira

Localizado a 500m da Praia da Falésia, 8 Km do centro de Albufeira e a 30 Km do Aeroporto de Faro. Composto por 71 apartamentos equipados com casa de banho e kitchenette equipada, telefone e TV. Dispõe ainda de piscina para adultos, piscina para crianças, Bar, restaurante na praia a 500m, pista de atletismo com 4 corredores, pista de crosse, 2 courts de ténis, relvado para treino de futebol e rugby, ginásio, sauna e massagens.

Preços por apartamento e noite	1 Jan a 31 Mar + Mai + Out	Abr + 1 Jun a 15 Jul	16 a 31 Jul	1 a 25 Ago	26 Ago a 30 Set
Estúdio - 2 pax	28,13	42,19	56,25	75,00	42,19
Apart. T1 - 3 pax	46,88	60,94	84,38	112,50	60,94
Apart. T2 - 5 pax	56,25	70,31	93,75	131,25	70,31
Cama Extra Adulto	6,25	6,25	12,50	18,75	6,25
Cama Extra Criança	3,13	3,13	6,25	9,38	3,13

Recepção aberta das 09h às 00h no Inverno e das 09h às 02h no Verão. Check-in - 15H00; Check-out - 12H00  
Berço pago localmente.  
Limpeza 5 dias por semana, com mudança de toalhas 1 vez por semana e lençóis 1 vez após 7 dias de estadia.

**EARLY BOOKING:** 15% Desconto para reservas efectuadas até 31.03.12 - pagamento de 50% até 15.04.12  
**OFERTA ESTADIAS LONGAS:**  
15% Desconto para reservas de 3 a 6 noites - válido para estadias de 01.04.12 a 30.06.12 e de 16.09.12 a 31.10.12  
25% Desconto para reservas de 7 ou mais noites - válido para estadias de 01.04.12 a 30.06.12 e de 16.09.12 a 31.10.12  
(As ofertas não são cumulativas e só são aplicáveis ao alojamento)

**CLUBE MARIA LUISA ★★★**

N 37° 05' 25.23"  
W 8° 11' 53.68"

Torre da Medronheira - Olhos d'água  
8200-635 Albufeira

O Clube Maria Luisa, situa-se numa colina com fantásticas vistas para o mar, perto de Olhos D'Água e a 150 metros da praia Maria Luisa. Os apartamentos estão equipados com casa de banho completa, cozinha com placa eléctrica, microondas, frigorífico, máquina de lavar roupa, torradeira, máquina de café, ferro de engomar, acesso à Internet e cofre (extra). Dispõe ainda de parque de estacionamento privativo gratuito.

Preços por apartamento e noite	1 Fev a 31 Mar	1 Abr a 31 Mai + Out	1 a 13 Jun + 30 Set	14 Jun a 10 Jul + 29 Ago a 11 Set	11 Jul a 28 Ago	Nov 12
T1 - 2 pax	25,00	41,25	70,00	76,25	138,75	16,25
T1 - 4 pax	42,50	70,00	115,00	125,00	138,75	27,50
Supl. Pequeno almoço	8,75	8,75	8,75	8,75	8,75	8,75

Berço: Grátis; Crianças dos 3 aos 12 anos: 50% Redução nas refeições.  
Limpeza diária com mudança de toalhas 3 xp/semana e mudança de lençóis 1xp/semana  
Check-in - A partir das 16H00; Check-out - Até às 12H00

700 mts

TD HOTELS



**STELLA MARIS HOTEL-APARTAMENTO ★★★★★**

N 37° 05' 50,93"  
W 8° 09' 51,66"

Pinhal do Concelho  
8200-593 Açoteias - Albufeira

Localizado na Falésia, em Albufeira o Stella Maris oferece espaçosos e elegantes apartamentos de tipo Estúdio-Suíte, T-1 ou T-2 equipados com ar condicionado, televisão por satélite, internet Wi-Fi, cofre de segurança, cozinha equipada com microondas, frigorífico, fogão, forno, torradeira, cafeteira eléctrica e varinha mágica, dispõe ainda de casa de banho completa com secador de cabelo. O Aparthotel dispõe ainda de restaurante, bar, piscina exterior para adultos, jacuzzi exterior, ginásio, sauna, jacuzzi, 2 campos de ténis, campo de futebol relvado, pista de tartan, sala de tv, internet, parque infantil, sala de jogos e uma outra piscina Splash que fará as delícias dos mais novos.

**EARLY BOOKINGS:**

10% Desconto para Reservas efectuadas até 31.03.12 - Estadias entre 01.04.11 e 31.10.11

**OFERTA ESPECIAL**

	Mar	Abr/Mai+Out	Jun+Set
T-0 - 2 PAX	30,00	40,00	60,00
T-1 - 4 PAX	38,00	50,00	75,00

Cama Extra Crianças até 12 anos Grátis. Oferta válida para reservas efectuadas até 29.02.12

300 mts

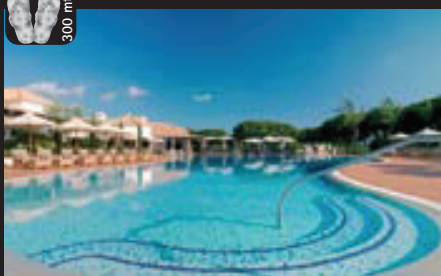

**PINE CLIFFS ★★★★★**

Praia da Falésia - P.O. Box 644  
8200-909 Albufeira

N 37° 5' 48"  
W 8° 10' 45"

Os apartamentos possuem ar condicionado, casa de banho completa, TV via satélite, microondas, máquinas de lavar roupa e loiça torradeira e cafeteira eléctrica e varanda. Dispõe ainda de piscina para adultos e crianças, piscina interior, jacuzzi, ginásio, health club, bar, snack-bar, restaurante, sala de jogos e parque infantil. Todos os clientes dos apartamentos, podem usufruir das facilidades do Hotel, tais como: 8 Restaurantes (um de cozinha marroquina e outros de sabores do mar), 3 bares (sazonais), Kids Club (Primavera / Verão e épocas festivas), ténis, campo de golfe de 9 buracos, mini golf. Dispõe ainda de recepção 24 horas e estacionamento gratuito.

Preços por unidade e noite	1 Jan a 31 Mar	Abr + Out	1 Mai a 30Jun + 16 a 30 Set	1 a 15 Jul + 1 a 15 Set	16 Jul a 31 Ago
Townhouse 2 Quartos - 5 pax	175,00	250,00	318,75	456,25	600,00
TownhouseDeluxe 2 Quartos - 5 pax	200,00	275,00	350,00	500,00	656,25
Townhouse 3 Quartos - 7 pax	212,50	306,25	400,00	575,00	750,00
Townhouse 4 Quartos - 9 pax	250,00	362,50	475,00	681,25	887,50
Golf Suite 2 Quartos 5 pax	193,75	268,75	350,00	568,75	781,25
Golf Suite 3 Quartos - 7 pax	250,00	350,00	456,25	725,00	1.000,00
Resort Suite Comfort 2 Quartos - 5 pax	187,50	281,25	375,00	500,00	812,50
Resort Suite Garden 2 Quartos - 5 pax	225,00	318,75	412,50	562,50	875,00
Resort Suite Comfort 3 Quartos - 7 pax	250,00	375,00	500,00	650,00	1.062,50
Resort Suite Garden 3 Quartos - 7 pax	287,50	412,50	537,50	712,50	1.125,00
Pine CliffsTerrace 2 Quartos - 5 pax	275,00	475,00	625,00	868,75	1.062,50
Pine CliffsTerrace 3 Quartos - 7 pax	337,50	587,50	687,50	1.106,25	1.368,75
Pine CliffsTerrace 4 Quartos - 9 pax	500,00	625,00	750,00	1.187,50	1.875,00
Supl. Peg.Almoço	18,75	18,75	18,75	18,75	18,75
Supl. Meia Pensão	50,00	50,00	62,50	62,50	62,50
Supl. Pensão Completa	75,00	75,00	87,50	87,50	87,50

Check-in - A partir das 16H00; Check-out - Até às 10H00  
A recepção efectua-se ao lado, no Hotel Sheraton, a funcionar 24 horas por dia. Crianças dos 4 até aos 12 anos 50% de redução apenas nas refeições.  
Limpeza e mudança de toalhas diária, mudança de lençóis dia sim, dia não. Check-in - A partir das 16H00; Check-out - Até às 10H00. Berço - 13,75 por noite.

**OFERTA ESPECIAL FEVEREIRO/MARÇO 2012**

10% Desconto em reservas efectuadas até 7 dias antes da data de entrada. Oferta válida para: Pine Cliffs Residences (Apartamentos Comfort de 2 e 3 quartos, Vista Jardim e Penthouse). Condições: Oferta não combinável com outras ofertas

**OFERTAS ESPECIAIS - 10% Desc** para reservas até 31.03, estadias entre 01.04 e 31.10.12; **10% Desc** para todas as reservas efectuadas 30 dias antes da chegada, válido de 01.12.2011 a 31.10.2012.  
**OFERTAS ESPECIAIS:** 7 Noites Estadia/ 5 Noites em Meia Pensão Package 250.00€ por pessoa (oferta válida de 1 Maio a 30 Setembro 2012); 14 Noites Estadia/ 10 Noites MP Package 500.00€ pax; (Válido para o Restaurante Colonial, bebidas não incluídas) + Crédito 35.00€ por pessoa para jantar num dos restantes restaurantes à carte. Descontos não são combináveis entre si. 15% Desconto para estadias superiores a 21 noites, não combinável com EBD.



## HOTEL APARTAMENTO AQUA-MAR ★★★

ALBUFEIRA



Travessa 25 Abril, Olhos D'Água  
8200-647 Albufeira



N 37° 5' 30.31"  
W 8° 6' 54.29"

O Aqua-mar está localizado nos Olhos D'água, a 300 metros da praia. Com duas decorações diferentes, os seus 28 confortáveis apartamentos estão compostos por telefone, cofre, Tv satélite DVD, ar condicionado e cozinha equipada com forno eléctrico, frigorífico, placa de fogão eléctrica e microondas.

Oferece ainda serviço de snack-bar, 2 piscinas exteriores, uma delas para crianças, grande relvado, sala de internet, possibilidade de aluguer de DVD, parque de estacionamento gratuito e serviço de recepção até às 23h nos meses de Inverno e até às 24h nos meses de Verão.

Preços por apartamento e noite	2 Jan a 31 Mar 12	1 a 30 Abr	Mai	Jun	1 Jul	30 Dez 12
	+ 1 Nov a 29 Dez 12		+ Out	+ Set	a 31 Ago	1 Jan 13
T1 V. Terra - 3 pax	23,63	53,75	66,25	83,75	137,50	31,13
T1 V. Piscina - 3 Pax	28,88	57,50	70,00	90,00	143,75	36,38
4ª Pessoa	6,25	6,25	6,25	12,50	18,75	6,25

Check-in: 14h00; Check-Out: 12h00;  
Horário da recepção: 08h00 às 23h00;  
Limpeza 6x por semana, mudança de toalhas 2x por semana, mudança de lençóis 1x por semana

### EARLY BOOKINGS:

10% Desconto para todas as reservas efectuadas até 28.02.12 - Estadias entre 01.03.12 e 31.01.13  
(Pré-pagamento de 50% do valor da estadia até 15.03.12)  
Desconto só é válido no alojamento.

## NATURA ALGARVE CLUB ★★★

ALBUFEIRA

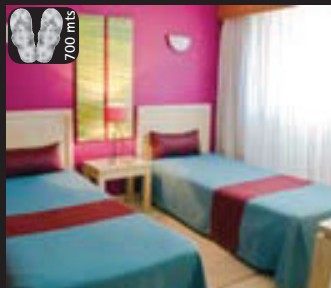

Rua Fernão Lopes, Lote 2  
Sta Eulália, Areias de S. João - 8200-279 Albufeira



N 37° 5' 31.58"  
W 8° 13' 48.05"

O Natura Club Algarve fica localizado nas Areias de S. João em Albufeira, oferecendo acessos fáceis e rápidos para todas as atracções da zona. Fica localizado a uma curta distância da praia de Santa Eulália e da Oura. O Natura Algarve Club, remodelado recentemente, oferece apartamentos equipados com Tv satélite, telefone directo, cofre (custo extra), aquecimento, casa de banho completa e cozinha equipada com frigorífico, fogão, forno, microondas, torradeira e máquina de café. O Empreendimento oferece ainda piscina para adultos e crianças, jardim, snack-bar, sala de jogos, serviço de massagens e estática, acesso à internet e parque de estacionamento gratuito. Recepção a funcionar das 08h00 às 24h00.

Preços por apartamento e noite	1 Abr a 31 Mai + Out	Jun + Set	Jul + Ago
	TO V. Terra - 3pax	47,50	61,25
TO V. Piscina - 3 pax	51,25	68,13	107,50
T1 - 4 pax	55,00	75,00	118,13
Supl. Pequeno almoço	6,25	6,25	6,25
Supl. pequeno almoço Chd	3,13	3,13	3,13

Check-in: 14h00; Check-Out: 12h00; Horário da recepção: 08h00 às 23h00;  
Limpeza 6x por semana, mudança de toalhas 2x por semana, mudança de lençóis 1x por semana

### EARLY BOOKINGS:

25% Desconto para reservas efectuadas até 31.01.12 para estadias entre 01.04.12 e 30.06.12 + 01.09.12 a 30.09.12 + 01.10.12 a 31.10.12  
20% Desconto para reservas efectuadas até 28.02.12 para estadias entre 01.04.12 e 30.06.12 + 01.09.12 a 30.09.12 + 01.10.12 a 31.10.12  
10% Desconto para reservas efectuadas até 31.03.12 Para Estadias de 01.04.12 a 31.10.12  
Pre-pagamento Obrigatório de 50% até 15.04.12  
(Ofertas não são válidas para os suplementos)

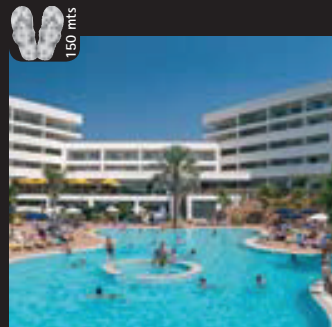

## ALFAGAR SUITE HOTEL ★★★★★

Santa Eulália - Balaia  
8200-912 Albufeira

Com vista panorâmica para o oceano atlântico e acesso directo à praia de Santa Eulália através do Aldeamento Alfagar. Todos os apartamentos espaçosos estão compostos por ar condicionado, casa de banho completa com secador de cabelo, TV satélite, acesso à internet, telefone, cofre (custo extra), máquina de café, chaleira, cafeteira eléctrica e torradeira. Dispõe ainda de piscinas exteriores para adultos e crianças, piscina interior aquecida, sauna, parque infantil, minimercado, restaurante, bar, snack-bar, sala de jogos, acesso à Internet na recepção a funcionar 24 horas por dia.

Preços por apartamento e noite	1 Jan a 17 Fev	18 Fev a 31 Mar	1 a 5 Abr + 10 a 30 Abr	6 a 9 Abr	Mai	Jun + 15 a 30 Set	1 a 13 Jul + 25 Ago a 14 Set	14 Jul a 24 Ago
	Apart. T1 Standard - 4 pax	35,00	40,00	60,00	72,50	73,75	106,25	151,25
Apart. T1. V. Mar - 4 pax	38,75	47,50	70,00	82,50	86,25	125,00	173,75	196,25
Apart. T2 Standard - 6 pax	48,75	55,00	80,00	98,75	96,25	137,50	191,25	215,00
Apart. T2 V. Mar - 6 pax	58,75	66,25	92,50	111,25	111,25	165,00	222,50	248,75
Supl. Pequeno-almoço	6,25	6,25	6,25	6,25	6,25	6,25	6,25	6,25
Supl. Meia pensão	23,44	23,44	23,44	23,44	23,44	23,44	23,44	23,44

Berço grátis. Crianças até aos 3 anos Grátis nas refeições e dos 03 aos 12 anos 50% Desconto  
Estadias mínimas: de 6 a 9 de Abril - 3 noites; de 1 a 22 de Agosto - 5 noites  
Limpeza 5 vezes por semana, mudança de toalhas 3 vezes por semana, mudança de lençóis semanal  
Recepção a funcionar 24 horas por dia. Check-in a partir das 16h00; Check-out até às 11h00

O Alfagar requer à chegada as seguintes cauções por tipo de apartamento, que serão devolvidos no final da estadia, depois de verificado que não foram causados quaisquer danos (como assim se espera). - T1 - 150 Euros. T2 - 200 Euros

### EARLY BOOKINGS:

15% Desconto para reservas efectuadas até dia 29.02.12 - Estadias entre 01.04.12 e 31.10.2012 (Pagamento de 50% até 15.03.12);  
10% Desconto para reservas efectuadas até dia 31.03.2012 - Estadias entre 01.04.12 e 31.10.2012 (Pagamento de 50% até 15.04.12). (Ofertas não cumuláveis entre si)

ALBUFEIRA

### OFERTAS ESPECIAIS:

7 Noites = 6 e 14 Noites = 12 - Período de 02.01.2012 a 17.02.2012 - Noite de Oferta será sempre a última de estadia. (Ofertas não cumuláveis entre si)

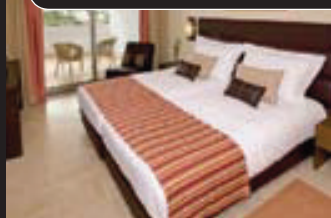

N 37° 5' 26.06"  
W 8° 11' 53.41"

## ALDEAMENTO ALFAGAR ★★★

Santa Eulália - Balaia  
8200-912 Albufeira

Situado na zona da Balaia, sobre a falésia frente ao mar. Próximo da animada zona de lazer das Areias de S. João e a 5 kms do centro histórico de Albufeira. Com acesso directo à praia de Santa Eulália (por escadas). Apartamentos com varanda ou terraço, kitchenette equipada com fogão e forno eléctrico, frigorífico, máquina de café, torradeira, chaleira, TV satélite (depósito para o comando e cofre (aluguer)). Dispõe ainda de 2 piscinas para adultos e 2 para crianças, parque infantil, restaurante, bar, sala de jogos, minimercado, Internet na recepção e música ao vivo todos os dias do ano.

Preços por apartamento e noite	1 Jan a 17 Fev	18 Fev a 31 Mar	1 a 5 Abr + 10 a 30 Abr	6 a 9 Abr	Mai	Jun + 15 a 30 Set	1 a 13 Jul + 25 Ago a 14 Set	14 Jul a 24 Ago
	T1 Vista Jardim - 4 pax	32,50	36,25	52,50	65,00	70,00	101,25	145,00
T1 Vista Mar - 4 pax	36,25	43,75	62,50	75,00	82,50	120,00	167,50	187,50
T2 Vista Jardim - 6 pax	45,00	51,25	76,25	95,00	91,25	130,00	181,25	203,75
T2 Vista Mar - 6 pax	55,00	62,50	88,75	107,50	106,25	157,50	212,50	237,50
Supl. Pequeno-almoço	6,25	6,25	6,25	6,25	6,25	6,25	6,25	6,25
Supl. Meia pensão	23,44	23,44	23,44	23,44	23,44	23,44	23,44	23,44

Estadias mínimas: de 6 a 9 de Abril - 3 noites; de 1 a 22 de Agosto - 5 noites  
Recepção a funcionar 24 horas por dia. Check-in a partir das 16h00; Check-out até às 11h00  
Limpeza 3 vezes por semana, mudança de toalhas 2 vezes por semana, mudança de lençóis semanal  
Berço grátis; Crianças até aos 3 anos Grátis nas refeições e dos 03 aos 12 anos 50% Desconto

N 37° 5' 26"  
8° 12' 36" W



## AÇOTEIAS - ALBUFEIRA



### EARLY BOOKINGS:

15% Desconto para Reservas efectuadas até 31.03.12 (estadias entre 01.04.12 e 31.10.12) - Pagamento 50% até 15.04.12 (Regime de Só alojamento)  
 10% Desconto para reservas efectuadas até dia 31.03.2012 (estadias de 01.04 a 31.10.12) - Pagamento de 50% até 15.04.12 (Regime de Tudo Incluído)  
**OFERTA ESTÁDIAS LONGAS:** (Válida apenas no Regime de Só Alojamento)  
 10% Desconto para estadias de 21 ou mais dias no período de 01.01.12 a 31.03.12

## LUNA ALPINUS ★★★★★

N 37° 5' 47.11"  
W 8° 10' 28.79"

Pinhal do Concelho

8200-593 Açoteias - Albufeira

Localizado nas Açoteias, junto aos campos de golfe e próximo da Praia da Falésia. Dispõe de quartos climatizados, com TV via satélite, rádio e leitor de CD, telefone, kitchenette e cofre (aluguer). Dispõe ainda de piscina, solário, restaurante, bar coffee-shop, salas de reuniões, garagem (mediante pagamento) e parque de estacionamento.

REGIME DE TUDO INCLUIDO				OFERTA ESPECIAL (Regime de Só alojamento)			
Preços por pessoa e noite	1 Abr a 31 Mai + Out	Jun + 15 a 30 Set	1 a 15 Jul + 25 Ago a 14 Set	16 Jul a 24 Ago	Preço por apt / noite	1 Feb a 31 Mar	
T1 Vista Terra (Min 2 pax)	45,30	69,30	88,00	105,30	Estúdio	21,88	
T1 Vista Piscina (Min 2 pax)	49,90	76,30	96,80	115,90	T1 V. Terra	28,38	
T2 Vista Terra (Min 4 pax)	40,80	62,40	79,20	94,80	T2 V. Terra	36,87	
T2 Vista Piscina (Min 4 pax)	44,90	68,60	87,10	104,30	T1 V. Piscina	34,13	
1ª e 2ª Criança (0 aos 13 anos)	Grátis	Grátis	Grátis	Grátis	T2 V. Piscina	42,37	
Cama Extra adulto	32,60	49,90	63,40	66,40			

Preços por apartamento e noite	1 a 5 Abr + 9 Abr a 31 Mai + Out	Jun + 6 a 8 Abr + 15 a 30 Set	1 a 15 Jul + 25 Ago a 14 Set	16 Jul a 24 Ago
Estúdio - 2 pax	24,30	31,40	51,40	74,30
T1 Vista Terra - 4 pax	31,60	39,30	64,30	92,90
T2 Vista Terra - 6 pax	41,00	51,10	83,60	120,70
T1 Vista Piscina - 4 pax	37,90	47,10	77,10	111,40
T2 Vista Piscina - 6 pax	47,20	58,70	96,10	138,80
Supl. Pequeno-almoço	4,50	4,50	4,50	4,50
Supl. Meia Pensão	17,00	17,00	17,00	17,00

Berço: grátis; Criança dos 2 aos 11 anos: 50% de redução no preço das refeições.  
 Limpeza e mudança de toalhas diária, mudança de lençóis 2 vezes por semana. Recepção a funcionar 24 horas por dia  
 Check-in - A partir das 14H00; Check-out - Até às 12H00. Estadias mínimas de 3 noites de 1 Julho a 14 Setembro.



## OLHOS D'ÁGUA - ALBUFEIRA



## LUNA FALÉSIA MAR ★★★

N 37° 5' 33.86"  
W 8° 11' 5.49"

Quinta do Milharó

8200 Olhos D'água

Empreendimento situado em Olhos D'Água, a 8 kms do centro de Albufeira com acesso directo à praia da falésia. Dispõe de 200 apartamentos T1 Vista Terra e 40 apartamentos T1 Vista Mar, equipados com ar condicionado, cozinha equipada com forno, fogão, máquina de café e frigorífico, TV via satélite, telefone, cofre (aluguer) e varanda. Tem também restaurante, snack-bar, piscina exterior para adultos e crianças, parque infantil, solário, campo de ténis e bilhar (extra).

**EARLY BOOKINGS:** 15% Desconto reservas efectuadas até 31.03.12, estadias de 01.05.12 a 31.10.12 (Pagamento de 50% até 15.04.12)

Preços por apartamento e noite	28 Abr a 31 Mai + 1 a 17 Out	Jun + 15 a 30 Set	1 a 15 Jul + 25 Ago a 14 Set	16 Jul a 24 Ago
REGIME DE SÓ ALOJAMENTO				
Apart. T1 V. Terra - 4 pax	35,70	61,40	90,00	135,70
Apart. T1 V. Mar - 4 pax	42,80	73,70	108,00	162,90
Supl. Pequeno-almoço p/ pax	4,50	4,50	4,50	4,50
Supl. Meia Pensão p/ pax	17,00	17,00	17,00	17,00

Preços por pessoa e noite	REGIME DE TUDO INCLUIDO			
Apart. T1 V. Terra (min 2 pax)	42,70	63,30	82,70	100,00
Apart. T1 V. Mar (min 2 pax)	46,90	69,70	90,90	110,00
1ª e 2ª Criança (0 aos 13 anos)	Grátis	Grátis	Grátis	Grátis
Cama Extra 3ª e 4ª pax adulto	34,10	50,70	66,10	70,00

Berço: grátis; Crianças até aos 3.999 anos Grátis; dos 4 aos 11 anos: 50% redução nas refeições (No Regime de Só Alojamento). 3ª E 4ª Pessoa em Sofá Cama na sala  
 Estadias mínimas 3 noites de 1 de Julho a 14 de Setembro.  
 Capacidade Máxima: T1 - 4 adultos + 1 berço.  
 Limpeza 6 vezes por semana, com mudança de toalhas 3 vezes por semana e lençóis 2 vezes por semana.  
 Check-in - A partir das 14H00; Check-out - Até às 12H00



## HOTEL APARTAMENTO BALAIÁ ATLÂNTICO ★★★★★

N 37° 6' 24"  
W 8° 12' 6"

Urbanização Vale Navio, Lote 101

Branqueira, 8200-393 Albufeira

Empreendimento situado na zona da Balaia a uma curta distância do centro Albufeira, num ambiente calmo e tranquilo fica muito próximo das praias dos Olhos d'Água, Falésia e Santa Eulália. Apartamentos T1 equipados com ar condicionado, TV via satélite, telefone, cofre, terraço, cozinha equipada com placa vitro cerâmica, forno eléctrico, frigorífico, microondas e máquina de café. Empreendimento dispõe ainda de bares, restaurante, piscina exterior para adultos e crianças, health club com piscina interior, sauna, jacuzzi, ginásio(custo extra), Mini Clube, parque infantil, campo de ténis, mini-golfe, sala de conferências, parque de estacionamento gratuito e recepção a funcionar 24 horas por dia.

Preços por apartamento e noite	1 Jan a 4 Abr + 8 a 30 Abr	5 a 7 Abr + 1 Mai a 30 Jun + 16 Set a 31 Out	1 a 19 Jul + 1 a 15 Set + 1 a 19 Jul + 31 Ago	20 Jul a 31 Ago
Apart. T1 - 2pax	26,25	39,38	78,75	175,00
Apart. T1 - 4pax	35,00	52,50	105,00	175,00
Cama Extra (5-16 anos) por pax	4,38	7,00	10,50	15,75
Peq. almoço por pax	7,50	8,00	8,25	8,50
Supl. Meia Pensão	20,00	22,00	24,00	25,00
Meia Pensão Praia**	27,50	29,50	31,50	32,50
Tudo Incluído Lite***	37,50	N/a	N/a	N/a
Tudo Incluído Plus***	N/a	40,00	42,50	45,00

Check-in - A partir das 14H00; Check-out - Até às 12H00  
 Crianças até aos 4 anos: grátis no alojamento e nas refeições; dos 5 aos 16 anos: 50% redução nas refeições.  
 Cama Extra válida somente para uma criança até 16 Anos; Berços para bebés grátis;  
 Estadias mínimas de 5 noites no Período de 20 Julho a 31 Agosto  
 Limpeza 7 vezes por semana, com mudança de toalhas 3 vezes por semana e lençóis 2 vezes por semana.  
**LEGENDA:** Meia Pensão\* - Sem bebidas incluídas; Meia Pensão Praia\*\* - Bar aberto das 18h00 às 23h00; Tudo Incluído Lite/Plus\*\*\*- Inclui serviço de bar das 10h00 às 23h00



**EARLY BOOKINGS:**  
 10% Desconto em todas as reservas efectuadas até 30.04.12 - Estadias entre 01.05.12 e 31.10.12 (Pagamento 50% até 15.05.12)  
 (Oferta não é válida para os Suplementos)



ALBUFEIRA



**LUNA OURASOL ★★★**

Rua Oliveira Martins  
8200 Albufeira

N 37°5'16"  
W 8°13'32"

Os Apartamentos Ourasol estão situados a apenas 200 metros da bela Praia de Oura, numa das zonas mais populares de Albufeira. Possuem uma variedade de apartamentos simples e auto-suficientes equipados com TV satélite, telefone e cofre, além de casas de banho completas e kitchenettes.

Preços por apartamento e noite	1 Abr a 31 Mai + Out	Jun + 15 a 30 Set	1 a 15 Jul + 25 Ago a 14 Set	16 Jul a 24 Ago
Estúdio - 2 pax	33,41	51,00	76,50	102,00
T1 - 4 pax	39,30	60,00	90,00	120,00
T2 - 6 pax	51,09	78,00	117,00	156,00

Estadias mínimas de 3 noites de 1 a 15 Julho e de 25 Agosto a 14 Setembro; estadias mínimas de 5 noites 16 Julho a 24 Agosto. Unidade encerrada de Novembro 2012 a Março de 2013  
Limpeza 6 vezes por semana, mudança de toalhas e lençóis 2 vezes por semana.  
Check-in - A partir das 16H00; Check-out - Até às 11H00

**EARLY BOOKINGS:**

15% Desconto para reservas efectuadas até 31.03.12 - Estadias de 01.05 a 31.10.12 (Pagamento de 50% até 15.04.12)



ALBUFEIRA



**LUNA CLUBE OCEANO ★★★**

Rua Columbano Bordalo Pinheiro  
8200-911 Praia da Oura - Albufeira

A 100 metros da Praia do Forte de S. João e dispo de apartamentos com varanda com vista para o oceano ou piscina exterior. A parte velha de Albufeira fica a 7 minutos a pé. Os seus apartamentos estão equipados com ar condicionado, tv satélite, telefone directo, cofre, cozinha com forno, microondas, fogão e frigorífico. Dispõe ainda de piscina exterior para adultos e crianças e o Wi-Fi gratuito. O hotel, renovado em 2000, dispõe de 77 estúdios e apartamentos T1 distribuídos por 5 andares. As comodidades incluem um hall de entrada com recepção disponível 24 h por dia e 2 elevadores. Contempla ainda um bar, um cabeleireiro e aluguer de bicicletas local (sob pagamento). Dispõe ainda de piscina para adultos e crianças.

**OFERTA ESPECIAL**

Preço por apt / noite	1 Feb a 31 Mar
Estúdio	26,00
T1	33,25
T2	46,63

Preços por apartamento e noite	1 Feb a 31 Mar	1 a 30 Abr + 15 a 31 Out	Mai + 1 a 14 Out	Jun + 15 a 30 Set	1 a 15 Jul + 25 Ago a 14 Set	16 Jul a 24 Ago
Estúdio - 2 pax	28,86	33,46	42,12	56,16	77,22	109,20
Apart T1 - 4 pax	37,00	42,90	54,00	72,00	99,00	140,00
Apart T2 - 6 pax	51,80	60,06	75,60	100,80	138,60	196,00

Berço: grátis. Estadias mínimas de 3 noites de 1 Julho a 14 Setembro.  
Limpeza 6 dias por semana, mudança de toalhas 3 vezes por semana, mudança de lençóis 2 vezes por semana.  
Check-in - A partir das 16H00; Check-out - Até às 11H00

**EARLY BOOKINGS:**

15% Desconto para reservas efectuadas até 31.03.12 - Estadias de 01.04 a 31.10.12 (Pagamento de 50% até 15.04.12)



ALBUFEIRA



**LUNA VILA ALBA ★★★**

Rua Adriano Correi de Oliveira, Lt 160 E  
8200-084 Montechoro - Albufeira

N 37° 6' 2.15"  
W 8° 13' 48.76"

Complexo localizado junto aos bares e restaurantes da zona de Montechoro em Albufeira. Todos os apartamentos estão equipados com TV satélite, telefone, cofre (custo extra), casa de banho completa, cozinha bem equipada com máquina de lavar roupa, frigorífico, forno, torradeira e fogão eléctrico. Dispõe ainda de piscina exterior para adultos e crianças, acesso à internet (custo extra), snack-bar na piscina, courts de ténis, parque de estacionamento gratuito e Recepção a funcionar 24 horas.

Preços por apartamento e noite	Mai + Out	Jun + 15 a 30 Set	1 a 15 Jul + 25 Ago a 14 Set	16 Jul a 24 Ago
Apart. T1 - 4 pax	39,30	60,00	90,00	135,00
Apart. T2 - 6 pax	51,10	78,00	117,00	175,50
Supl. Vista Piscina	7,90	12,00	18,00	27,00

Recepção a funcionar 24 horas por dia. Estadias mínimas de 3 noites de 1 Julho a 14 Setembro.  
Berço: grátis  
Aparthotel encerrado de Novembro a Abril  
Limpeza 6 vezes por semana, mudança de lençóis 2 vez por semana e mudança de toalhas 3 vezes por semana.  
Check-in - A partir das 16H00; Check-out - Até às 11H00

**EARLY BOOKINGS:**

15% Desconto para reservas efectuadas até 31.03.12 - Estadias de 01.05 a 31.10.12 (Pagamento de 50% até 15.04.12)



ALBUFEIRA



**LUNA FORTE DA OURA ★★★★★**

Rua S. Pedro, Lote 28 R/C Dt  
8200-917 Praia da Oura - Albufeira

Latitude -8.22318  
Longitude 37.08968

Próximo da Praia da Oura, e do centro da cidade de Albufeira, o aparthotel dispõe de apartamentos espaçosos e uma localização fantástica. Dispõe de piscina exterior para adultos e crianças, bar na piscina e restaurante. Com recepção aberta 24 horas. Todos os apartamentos estão confortavelmente mobilados com Tv satélite, cofre (aluguer) e varanda. Dispõe ainda de parque infantil, restaurante, bar e campo de ténis.

**EARLY BOOKINGS:**

15% Desconto para reservas efectuadas até 31.03.12 - Estadias de 01.04 a 31.10.12 (Pagamento de 50% até 15.04.12)

**OFERTAS ESTADIAS LONGAS:**

10% Desconto para estadias superiores a 21 dias (cumulativa com desconto EarlyBooking) - Válido de Janeiro a Março de 2012

Preços por apartamento e noite	1 Feb a 31 Mar	1 a 5 Abr + 9 a 30 Abr + 15 a 31 Out	Mai + 1 a 14 Out	6 a 8 Abr + Jun + 15 a 30 Set	1 a 20 Jul + 25 Ago a 14 Set	21 Jul a 24 Ago
T1 Jr V. Terra (4 pax)	27,10	39,30	50,00	67,90	100,00	125,00
T1 Jr V. Mar (4 pax)	29,90	43,20	55,00	74,60	110,00	137,50
T1 Plus V. Terra (6 pax)	35,30	51,10	65,00	88,20	130,00	162,50
T1 Plus V. Mar (6 pax)	38,80	56,20	71,50	97,00	143,00	178,80
Supl. Peq. Almoço	6,90	6,90	6,90	6,90	6,90	6,90
Supl. Jantar	16,90	16,90	16,90	16,90	16,90	16,90
Supl. Meia Pensão	13,80	13,80	13,80	13,80	13,80	13,80

Berço: grátis. Limpeza 7 dias por semana, mudança de toalhas 3 vezes por semana, mudança de lençóis 2 vezes por semana.  
Check-in - A partir das 16H00; Check-out - Até às 11H00. Estadias mínimas de 3 noites de 1 Julho a 14 Setembro

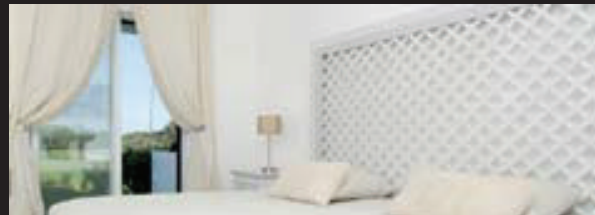
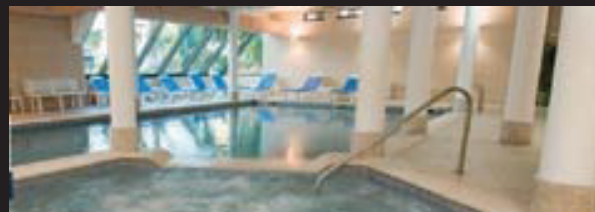

## BALAIÁ GOLF VILLAGE ★★★

N 37° 05' 34"  
W 8° 12' 26"

Sítio da Balaia, Apartado 917  
8200-912 Albufeira

Balaia Golf Village, um verdadeiro paraíso para quem procura qualidade, estilo e tranquilidade, numa integração perfeita com a natureza. A sua localização privilegiada e a diversidade de serviços disponibilizados prometem dias inesquecíveis de bem-estar na companhia da família ou amigos. O empreendimento é composto por apartamentos T0, T1, T2 e T-3 e moradias geminadas e individuais V2 e V3, completos com varanda ou terraço, fogão a gás ou eléctrico, esquentador, forno, frigorífico, cafeteira eléctrica, torradeira, aquecedor e ventoinha. As unidades de categoria Superior dispõem ainda de microondas, termo-acumulador, máquina de lavar louça e máquina de lavar e secar roupa (exceto T0 e T1). As 24 horas do dia são poucas para aproveitar todas as actividades e serviços disponibilizados pelo Balaia Golf Village: Recepção (24 horas por dia), 6 piscinas, piscinas para crianças e 1 piscina exterior, Health Club com piscina aquecida, jacuzzi, banho turco, ginásio e gabinete de massagens, 4 campos de ténis com profissional residente, Parque infantil, Campo de golfe de 9 buracos, par 3, com profissional residente, Campo de prática com 40 bases, Academia de Golfe, Restaurante "A Varanda", Restaurante "Le Club", 2 snack-bars, Facilidades de estacionamento gratuito no exterior, Ligação à Internet Wireless disponível em certas zonas do Resort (para mais informação contacte a recepção), Mini Mercado, Tabacaria, Gabinete de estética.

Preços por apartamento e noite	1 Jan a 31 Mar	1 a 7 Abr	8 Abr a 25 Mai + 29 Set a 31 Out	26 Mai a 31 Jul + 1 a 28 Set	Ago
<b>Apartamentos Standard</b>					
Estudio Standard – 2 pax	28,75	48,75	38,75	61,25	103,75
T1 Standard – 3 pax	36,25	61,25	48,75	78,75	131,25
T2 Standard – 5 pax	47,50	77,50	62,50	101,25	168,75
T3 Standard – 7 pax	55,00	91,25	73,75	113,75	192,50
V2 Standard – 5 pax	57,50	97,50	78,75	122,50	206,25
V3 Standard – 7 pax	67,50	115,00	93,75	146,25	243,75
<b>Apartamentos Superior</b>					
Estudio Superior – 2 pax	33,75	55,00	45,00	70,00	117,50
T1 Superior – 3 pax	43,75	70,00	57,50	92,50	150,00
T2 Superior – 5 pax	55,00	88,75	73,75	113,75	192,50
T3 Superior – 7 pax	63,75	103,75	83,75	131,25	220,00
V2 Superior – 5 pax	67,50	112,50	90,00	145,00	238,75
V3 Superior – 7 pax	81,25	131,25	106,25	166,25	281,25
Suplemento Pequeno Almoço	10,00	10,00	10,00	10,00	10,00
Suplemento Meia Pensão	22,50	22,50	22,50	22,50	22,50

Berço: 4 € por dia – a pagar directamente./ Suplementos de Pequeno Almoço e Meia Pensão Grátis para crianças dos 0 aos 2 anos, 50% de desconto para crianças dos 3 aos 10 anos.  
Serviço de limpeza 6 x por semana; mudança de lençóis e de toalhas 2 x por semana;  
Check in: a partir das 16 horas; Check out: até às 12 horas  
Será solicitado a todos os clientes um cartão de crédito ou um depósito de € 50 em dinheiro por pessoa para eventuais extras ou quebras.  
Especial "Golf Solo" + Especial "Total Golf" + Especial "Golf Academy": Para Condições e preços por favor consulte-nos.



### EARLY BOOKINGS:

10% Desconto para reservas efectuadas até 30.04.2012 – estadias entre 01.04.2012 a 31.10.2012 (Pagamento de 50% até 15.05.2012)  
(Early Booking apenas aplicado ao alojamento)

### OFERTA ESPECIAL:

20% Desconto para estadias entre 02.01.12 e 31.03.12  
(Ofertas não cumulativas entre si)





ALBUFEIRA

### BALAIÁ PLAZA HOTEL APTO. ★★★★★

Santa Eulália, Apartado 978  
8200-913 Albufeira

N 37° 5' 29.92"  
W 8° 12' 35.4"

O Balaia Plaza fica localizado a 500 metros da praia de Santa Eulália. Todos os apartamentos dispõem de ampla varanda Vista Mar e estão equipados com, casa de banho completa com secador de cabelo, cozinha equipada com microondas, placa eléctrica, chaleira, torradeira e frigorífico, têm ainda ar condicionado, Tv satélite, cofre (custo extra), ferro e tábua de engomar. O cliente pode ainda usufruir de restaurante, Bar, piscina exterior para adultos e crianças, health club com piscina interior aquecida, sauna, banho turco, sala de massagens, ginásio, parque infantil, sala de jogos, cabeleireiro e mini-mercado. Transporte gratuito para o centro de Albufeira (Verão), parque de estacionamento gratuito e recepção 24h.

Preços por apartamento e noite	1 Jan a 31 Mar	1 a 5 Abr + 9 Abr a 31 Mai	6 a 8 Abr	Jun + 1 a 15 Set	1 a 14 Jul	15 a 31 Jul	Ago	16 a 30 Set	Out
Apart T1 - 2 pax	22,50	37,50	75,00	68,75	87,50	125,00	151,25	62,50	36,25
Apart. T1 - 4 pax	26,25	50,00	87,50	81,25	100,00	137,50	151,25	68,75	40,00

Check-in - A partir das 16H00; Check-out - Até às 11H00  
Berço: grátis  
Limpeza 6 vezes por semana, com mudança de toalhas e lençóis 2 vezes por semana.

**EARLY BOOKINGS:**

10% desconto para reservas efectuadas até 30.03.12 - estadias entre 10.04.12 e 30.06.12 e 16.09.12 a 31.10.12

**OFERTAS ESPECIAIS (1º PERÍODO):**

Estadias Longas : de 21 ou mais dias 10% Desconto no 1º Período  
7 Noites = 6



ALBUFEIRA

### APARTAMENTOS TURÍSTICOS SOLDURO ★★

Rua Ramalho Ortigão, Praia da Oura  
8200-604 Albufeira

N 37° 5' 0,95"  
W 8° 13' 59,91"

Apartamentos localizados a 100 metros da praia da Oura e a 200 metros das zonas de maior animação da cidade de Albufeira. Dispõe de apartamentos totalmente equipados com kitchenette, fogão, microondas, torradeira, frigorífico, Tv satélite e ar condicionado. Dispõe ainda de duas piscinas para adultos e crianças, bar de apoio à piscina, lavandaria, sauna, banho turco e parque infantil. Parque de estacionamento (custo extra). Recepção a funcionar das 09h00 às 21h00.

**EARLY BOOKINGS:**

15% Desconto para reservas efectuadas até 90 dias antes da data de entrada;

10% Desconto para reservas efectuadas 60 Dias antes da data de entrada

**OFERTAS ESPECIAIS:**

20% Desconto para estadias de 7 ou mais noites em toda a época (Oferta não cumulativas)

Preços por apartamento e noite	02 Jan a 31 Mar 12 + 1 Nov a 28 Dez 12	01 a 4 Abr + 8 Abr a 31 Mai + Out	5 a 7 de Abril + Jun + 16 a 30 Set	1 a 12 Jul + 26 Ago a 15 Set	13 a 31 Jul	1 a 25 Ago	29 a 31 Dez 12
Estúdio Norte	17,81	32,81	52,50	72,19	79,69	84,38	52,50
Apart T1 - 2 pax	22,50	39,38	61,88	85,31	95,63	100,31	61,88
Apart T1 - 4 pax	30,00	52,50	80,63	111,56	123,75	130,31	80,63
Apart T2 - 6 pax	38,44	65,63	103,13	142,50	156,56	166,88	103,13
Suplemento Vista Mar	2,38	3,25	5,13	6,63	7,50	9,38	5,13
Suplemento Pequ. Almoço	4,38	4,38	4,38	4,38	4,38	4,38	4,38

Berço: Grátis. Check-in - 16H00; Check-out - 11H00. Caução paga no Check-in de 100 euros por pessoa

Estadias mínimas obrigatórias de 2 noites em todas as épocas.

Os apartamentos Norte localizam-se num piso baixo e a sua maioria estão virados a Norte; Apartamentos Sul na maioria estão virados a Sul ou para a piscina, todos com vista mar e/ou piscina, total ou parcial.

Limpeza e troca de toalhas de 3 em 3 dias, mudança de lençóis semanal.



ALBUFEIRA

### ACQUA MARIS HOTEL APTO. ★★★

Santa Eulália  
8200-913 Albufeira

N 37° 05' 31.15"  
W 8° 12' 19.82"

Empreendimento localizado numa calma zona verde na costa de Santa Eulália (a 10 minutos a pé), o hotel possui um design moderno e atraente. 113 apartamentos com cozinhas totalmente equipadas e generosas varandas. Mais ainda, há um restaurante, uma ampla piscina e piscina separada para crianças, ginásio (custos adicionais), piscina interior aquecida (gratuito), sala de jogos e mini-mercado.

Preços por apartamento e noite	1 a 5 Abr + 9 Abr a 31 Mai	6 a 8 Abr	Jun + 1 a 15 Set	01 a 14 Jul	15 a 31 Jul	Ago	16 a 30 Set
Estúdio - 2 pax	31,25	68,75	62,50	81,25	106,25	118,75	56,25
Apart. T1 - 4 pax	37,50	81,25	75,00	93,75	118,75	137,50	65,00

Check-in - A partir das 16H00; Check-out - Até às 11H00  
Berço: Grátis  
Limpeza 6 vezes por semana, com mudança de toalhas e lençóis 2 vezes por semana.  
Unidade encerrada de 2 de Janeiro a 25 de Março, de 15 de Abril a 25 de Maio e a partir de Outubro

**EARLY BOOKINGS:**

10% desconto para reservas efectuadas até 30.03.12 - estadias entre 10.04.12 e 30.06.12 e 16.09.12 a 30.09.12

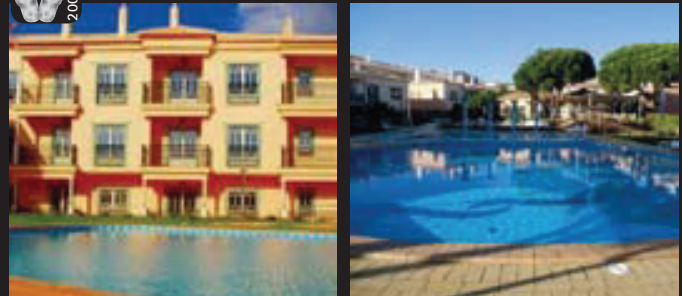

ALBUFEIRA

### QUINTA PEDRA DOS BICOS ★★★★★

Urb. Qta Pedra dos Bicos, Lote 1, Loja 24  
Areeiras de S. João - 8200-381 Albufeira

N 37° 05' 18.50"  
W 8° 13' 16.90"

Situa-se a 200 metros da Praia da Pedra dos Bicos e a 300 metros da Praia da Oura e Santa Eulália. O Empreendimento conta com apartamentos equipados com Tv satélite, ar condicionado, acesso à internet (custo extra), ferro de engomar, casa de banho completa com secador de cabelo, kitchenette com placa de fogão eléctrica, microondas, frigorífico e varinha mágica (solicitar na recepção). Dispõe ainda de snack-bar, piscina exterior para adultos e crianças, parque infantil, jardim e relvado e parque de estacionamento gratuito. Serviço de recepção 24 horas.

**EARLY BOOKING:** 15% Desconto para reservas efectuadas até 31.03.12 - pagamento de 50% até 15.04.12

**OFERTA ESTADIAS LONGAS:**

15% Desconto para reservas de 3 a 6 noites - válido para estadias de 01.04.12 a 30.06.12 e de 16.09.12 a 31.10.12

25% Desconto para reservas de 7 ou mais noites - válido para estadias de 01.04.12 a 30.06.12 e de 16.09.12 a 31.10.12

(As ofertas não são cumulativas e só são aplicáveis ao alojamento)

Preços por apartamento e noite	Jan 12	1 Feb a 31 Mar	1 Abr a 31 Mai + Out	1 a 12 Jun + 12 a 30 Set	13 Jun a 10 Jul + 29 Ago a 11 Set	11 Jul a 28 Ago
Estúdio - 2 pax	20,00	31,25	52,50	71,25	80,00	135,00
T1 - 4 pax	32,50	52,50	88,75	117,50	133,75	213,75
T2 - 6 pax	45,00	68,75	111,25	151,25	190,00	257,50
Villa V-7 c/Piscina - 14 pax	425,00	425,00	425,00	607,50	760,00	1.000,00
Supl. Pequeno almoço	10,00	10,00	10,00	10,00	10,00	10,00
Supl. Meia Pensão	33,13	33,13	33,13	33,13	33,13	33,13
Supl. Pensão Completa	45,63	45,63	45,63	45,63	45,63	45,63

Berço: Grátis; Crianças dos 3 aos 12 anos: 50% Redução nas refeições

No acto de check-in, é requerida uma caução, pelas chaves, de 20 Euros, que será devolvida no check-out com a entrega das mesmas, em perfeitas condições.

Limpeza diária com mudança de toalhas 4 vezes por semana e mudança de lençóis 3 vezes por semana

**EARLY BOOKINGS:**  
 15% de Desconto: reservas 30 dias de antecedência para estadias nos períodos de 01.01.12 a 30.06.12 e de 15.09.12 a 31.10.12 - válido para todas as tipologias e em todos os regimes  
 15% de Desconto: reservas com 30 dias de antecedência para estadias nos períodos de 01.07.12 a 27.07.12 e de 25.08.12 a 14.09.12 - válido para todas as tipologias em regime de TUDO INCLUIDO  
 5% de Desconto: para reservas com 30 dias de antecedência para estadias no período de 27.07.12 a 24.08.12 - válido para todas as tipologias em regime de TUDO INCLUIDO

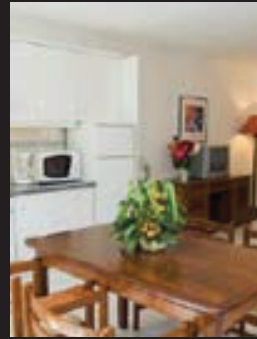

## APARTAMENTOS DA BALAIA ★★★

37°5'31.18" N  
8°12'20.09" W

Praia Maria Luísa  
8200 Albufeira

Inseridos numa repousante zona de jardins a um passo da Praia Maria Luísa e a curtos minutos da Oura, Olhos de água e Albufeira, os Apartamentos da Balaia integram T0, T1 e T2 com kitchenette completamente equipada com fogão, frigorífico, microondas, torradeira, máquina de café, TV satélite, telefone com acesso directo à rede, casa de banho completa e varanda ou terraço nos T1 e T2. São a escolha ideal para casais ou famílias. O Resort coloca à disposição dos clientes um leque alargado de serviços, tais como: piscina para adultos e crianças; animação para crianças (de Junho a Setembro); área de lazer em espaço de jardim; serviço de lavanderia; estacionamento privado grátis; supermercado com vários produtos frescos e congelados, padaria, gelados, banca de jornais e revistas, frutaria, mercearia e artigos de praia; balcão de informações na recepção; aluguer de cofres na recepção; câmbios; serviço de telefone; serviço de correio; aluguer de carros, motocicletas e bicicletas; reservas para várias excursões e actividades; reservas para autocarros expresso; informação e reservas para golfe.

Preços por apartamento e noite	1 Jan a 3 Abr 12	8 Abr a 31 Mai + Out	4 a 7 Abr + Jun + 16 a 30 Set	1 a 13 Jul + 25 Ago a 15 Set	14 Jul a 24 Ago
<b>REGIME DE SÓ ALOJAMENTO</b>					
T0 S/Terraço - 2 pax	25,00	45,00	60,00	80,00	105,00
Apart. T1 - 3 pax	35,00	65,00	80,00	110,00	140,00
Apart. T2 - 5 pax	45,00	75,00	100,00	135,00	185,00
Supl. Pequeno almoço	6,25	6,25	6,25	6,25	6,25
Supl. Meia Pensão	17,50	17,50	17,50	17,50	17,50
<b>REGIME DE TUDO INCLUIDO*</b>					
T0 S/Terraço - 2 pax	N/A	130,00	150,00	160,00	190,00
T1 (1 quarto) - 2 pax	N/A	160,00	180,00	200,00	225,00
T2 (2 quartos) - 2 pax	N/A	170,00	190,00	230,00	262,50
Supl. 3ª, 4ª e 5ª pessoa	N/A	50,00	50,00	50,00	50,00
Supl. 1ª e 2ª Criança	N/A	Grátis	Grátis	Grátis	Grátis
Supl. 3ª Criança	N/A	25,00	25,00	25,00	25,00

Não existem Camas Extras no empreendimento  
 Limpeza diária, excepto Domingos e Feriados, mudança de roupa 2 x por semana.  
 Estadias mínimas de 2 noites de 4 a 7 de Abril + Estadias mínimas de 4 noites de 14 de Julho a 24 de Agosto.  
**REGIME DE SÓ ALOJAMENTO** - Berço: Grátis no alojamento e nos suplementos; Crianças dos 3 aos 12 anos 50% Desconto nos suplementos  
**REGIME DE TUDO INCLUIDO** - 2 Crianças até aos 12 anos Grátis  
 \*Os preços apresentados são com base em alojamento para 2 pessoas em Regime de Tudo Incluído.  
**BREVE DESCRITIVO DO TUDO INCLUIDO:** Pequeno-almoço Buffet. Almoço: Buffet no 3ª, 4ª e 5ª Período; Menu especial 2ª Período (bebidas incluídas). Jantar: Buffet (bebidas incluídas). Snack Bar Piscina: Das 15h00 às 18h00 Hamburgueres, sandes variadas, cachorros quentes, fruta variada (serviço de cafetaria, cerveja, refrigerantes e água). Snack Bar Piscina e Sports bar - Das 20h00 às 23h00 (bebidas alcoólicas nacionais, cerveja, refrigerantes, serviço de cafetaria e água)



ALBUFEIRA

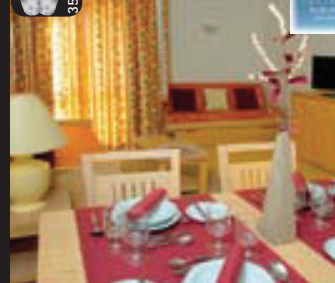

ALBUFEIRA

## SANTA EULÁLIA SUITE HOTEL & SPA ★★★★★

Estrada de Stª Eulália, Areias de S. João  
8200-269 Albufeira

37°05'16.00"N  
08°13'25.00" W

O Santa Eulália Suite Hotel & Spa foi renovado e redecorado e é agora uma moderna Unidade Hoteleira com serviço de 4\*\*\*\*. Dispõe de 130 unidades de alojamento de diferentes tipologias: T0, T1, Suites Master (T2), Suites Especiais (T1), todas possuem casa de banho completa equipada com secador de cabelo e amenities, ar condicionado, telefone, TV LED por satélite, acesso à internet, cofre, facilidades para chá e café, mini bar e varanda. Os apartamentos T0 e T1 e as Suites Master (T2) possuem ainda kitchenette completamente equipada. Dispõe ainda de um SPA, restaurante e bares, jogos ao livre, animação e música ao ar livre. Parque de estacionamento privativo e vedado (gratuito), piscina exterior para adultos e crianças e solário.

Preços por apartamento e noite	1 Jan a 31 Mar 12	1 a 5 Abr + 9 a 30 Abr	Mai + Out	6 a 8 Abr + 1 Jun a 13 Jul + Set	14 Jul a 31 Ago
T0 - 2ad+1chd	25,00	27,50	37,50	73,75	116,25
T0 Vista Piscina - 2ad+1chd	28,75	31,25	50,00	83,75	135,00
T1 - 3ad+1chd	30,00	32,50	45,00	90,00	140,00
T1 Vista Piscina - 3ad+1chd	33,75	36,25	57,50	100,00	158,75
Suite Especial Vista Mar (T1) - 2 ad+1chd	58,75	72,50	100,00	162,50	248,75
Suite Master Vista Piscina (T2) - 4 ad+2chd	65,00	83,75	120,00	192,50	315,00
Supl. Pequeno-almoço	8,75	8,75	8,75	8,75	8,75

Berço: Grátis. Suplementos para Pequeno-almoço (disponível a partir de 1 de Abril): Crianças até aos 3 anos Grátis; Crianças dos 4 aos 12 anos: 50% desconto sobre preço do adulto  
 Check-in - A partir das 16H00; Check-out - Até às 11H00; Recepção a funcionar 24 horas.  
 Limpeza diária, mudança de lençóis 1 vez por semana e mudança de toalhas 3 vezes por semana.

**EARLY BOOKINGS (só alojamento):**

10% Desconto para reservas efectuadas até 29.02.12 - Estadias de 01.04 a 31.10.12  
 5% Desconto para reservas efectuadas até 31.03.12 - Estadias de 01.04 a 31.10.12

## ALBUFEIRA SOL SUITE HOTEL RESORT & SPA ★★★★★

Estrada de Stª Eulália, Areias de S. João  
8200-321 Albufeira

37°05'28.31"N  
08°12'58.42" W

O Albufeira Sol Suite Hotel Resort & Spa (ex-Dom Pancho), foi renovado e redecorado e é agora uma moderna Unidade Hoteleira com serviço de 4\*\*\*\*. Dispõe de 188 unidades de alojamento, Todas equipadas com casa de banho completa com secador de cabelo e amenities, ar condicionado, telefone, TV LED por satélite, acesso à internet, cofre, facilidades para chá e café, mini bar e varanda. Os apartamentos T0, T1 e Resort possuem kitchenette completamente equipada. O Hotel dispõe de parque de estacionamento privado e gratuito, piscina exterior semi-olímpica para adultos e piscina para crianças, solário, piscina interior aquecida de Novembro a Março.

Preços por Apartamento e noite	1 a 5 Abr + 9 a 30 Abr	Mai	6 a 8 Abr + 1 Jun a 13 Jul + Set	14 Jul a 31 Ago	Out
T0 - 2ad+1chd	27,50	37,50	73,75	116,25	37,50
T0 Vista Piscina - 2ad+1chd	31,25	50,00	83,75	135,00	50,00
T1 - 3ad+1chd	32,50	45,00	90,00	140,00	45,00
T1 Vista Piscina - 3ad+1chd	36,25	57,50	100,00	158,75	57,50
T1 Resort - 4ad+2 chd	n/a	n/a	106,25	168,75	62,50
T2 Resort - 4ad+2chd	n/a	n/a	128,75	181,25	78,75
T2 Especial Resort - 4ad+2chd	n/a	n/a	152,50	257,50	93,75
V2 Resort - 4ad+2chd	83,75	120,00	192,50	315,00	120,00
Supl. Pequeno-almoço	8,75	8,75	8,75	8,75	8,75

Berço: Grátis. Suplementos para Pequeno-almoço (disponível a partir de 1 de Abril): Crianças até aos 3 anos Grátis; Crianças dos 4 aos 12 anos: 50% desconto sobre o preço do adulto.  
 Check-in - A partir das 16H00; Check-out - Até às 11H00; Recepção a funcionar 24 horas.  
 Limpeza diária, mudança de lençóis 1 vez por semana e mudança de toalhas 3 vezes por semana.

**EARLY BOOKINGS:**

10% Desconto para reservas efectuadas até 29.02.12 - Estadias de 01.04 a 31.10.12  
 5% Desconto para reservas efectuadas até 31.03.12 - Estadias de 01.04 a 31.10.12



ALBUFEIRA

## ALGARVE GARDENS ★★★

N 37° 08' 76.21"  
W 8° 15' 59.32"

Praia da Falésia P.O. Box 2159  
8200-916 Albufeira

Situado junto à Praia da Falésia e ao Hotel Alfamar, numa vasta área de jardins e pinheiros, este empreendimento dispõe de estúdios e Bungalows equipados com TV via satélite com canal de rádio, telefone, cofre (aluguer), aquecimento, casa de banho completa e terraço mobilado. Dispõe ainda de piscina exterior, restaurante e bar. Os clientes podem usufruir das facilidades do Hotel Alfamar Beach Resort. Dispõe ainda de parque de estacionamento gratuito.

### OFERTAS ESPECIAIS: 7 noites = 6 no 1º e 2º Período

Estadias superiores a 21 dias - 25% Desconto de 1 Janeiro a 31 Março 2011

EARLY BOOKINGS: 15% Desconto para reservas efectuadas até dia 28.02.2012 - Estadias no 2º, 3º e 4º Período (pagamento de 50% até 15.03.2012). 10% Desconto para reservas efectuadas até 31.03.2012 - Estadias no 2º, 3º e 4º Período (pagamento de 50% até 30.04.2012) (TODAS AS OFERTAS CUMULATIVAS ENTRE SI)

Preços por apartamento e noite	1 Jan a 31 Mar 12	1 a 4 Abr + 8 Abr a 31 Mai + Out	5 a 7 Abr + Jun	Jul + Set	Ago
Estúdio - 2 pax	20,00	27,50	43,75	50,00	62,50
Bungalow V1 - 3 pax	27,50	45,00	51,25	102,50	168,75
Bungalow V2 - 5 pax	42,50	65,00	71,25	127,50	218,75
Supl. Pequeno-almoço p/ pax	7,50	7,50	7,50	7,50	8,75
Supl. Meia Pensão p/ pax	20,00	20,00	20,00	20,00	23,75
Supl. Pensão Completa p/ pax	33,75	33,75	33,75	33,75	41,25

Crianças até 6 anos: grátis; dos 7 aos 12 anos: 50% redução nas refeições.

Estadias mínimas: 3 noites no Período da Páscoa (5 a 8 Abr) e de 4 noites durante o mês de Agosto

Capacidade Máxima: Estúdio - 2 adultos + 1 berço; V1 - 3 adultos + 1 chd até 12 anos (em gavetão) + 1 berço; V2 - 5 adultos + 1 chd até 12 anos (em gavetão) + 1 berço

Recepção a funcionar das 08:00 às 24:00 horas. Limpeza diária com mudança de toalhas e lençóis 3 vezes por semana. Check-in - A partir das 14:00; Check-out - Até às 12:00

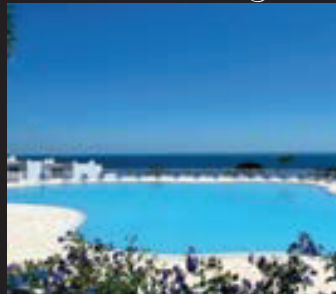
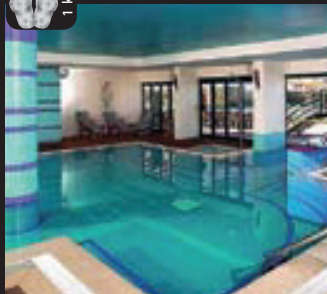
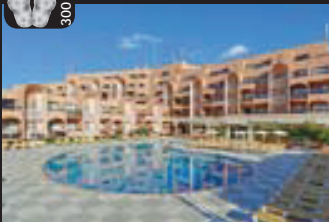

ALBUFEIRA

## VILLAS D'ÁGUA ★★★★★

N 37° 05' 26"  
W 8° 11' 43"

Torre da Medronheira - Olhos d'Água  
8200-635 Albufeira

As Villas d'Água apresentam o que mais moderno existe no alojamento turístico do Algarve. Aqui pode optar por dois tipos distintos de tipologia T1 (duplex e triplex) e T2 (duplex e standard), ambos decorados com um design moderno e totalmente equipados para o seu conforto. Todas as villas estão equipadas com: ar-condicionado na sala, TV satélite, cofre, telefone com linha para o exterior. A cozinha, totalmente equipada, oferece para sua comodidade: máquina de lavar louça e roupa, frigorífico, placa, forno, micro-ondas, varinha mágica, torradeira máquina de café/chá. Pode solicitar o ferro de engomar, secador de cabelo ou cofre extra na recepção.

### OFERTAS ESPECIAIS:

10% Desconto para estadias iguais ou superiores a 21 noites;

Em Estadias iguais ou superiores a 14 noites que incluam quaisquer datas entre 4 e 8 Abril serão aplicados preços da época B a toda a estada.

Preços por apartamento e noite	1 Jan a 31 Mar	Abr + Mai + Out	Jun + Set	Jul + Ago
T1 - 2 pax	71,55	102,03	162,98	237,18
T1 - 4 pax	100,70	145,35	213,33	325,95
Cama Extra Adulto	21,20	21,20	21,20	21,20
Supl. Pequeno-almoço	7,95	7,95	7,95	7,95
Supl. Meia Pensão	26,84	26,84	26,84	26,84
Supl. Meia Pensão Criança	12,71	12,71	12,71	12,71

Horários da Recepção: Verão: 08.00h às 24.00h; Inverno: 9.00h às 23.00h

Condições Crianças: Berço Grátis, Crianças dos 2 aos 11 anos 50% Redução na cama extra adulto e no Suplemento de pequeno-almoço

Estadias mínimas de 3 noites nas épocas C e D.

Preços incluem: Uso gratuito da sauna e ginásio; toalhas de Piscina grátis; cofre gratuito nos quartos

Limpeza diária com mudança de lençóis 1x por semana e toalhas 2x por semana; Toalha de Piscina grátis; Cofre gratuito nos quartos; berço gratuito conforme disponibilidade; Vídeo vigilância 24 horas;

NOTA: 17 A 21 FEVEREIRO e PÁSCOA 4 A 8 ABRIL APLICAR PREÇOS DA ÉPOCA C

## OURA PRAIA HOTEL

ALBUFEIRA

Estrada de Stª Eulália, Areias de S. João  
8200-269 Albufeira

37°05'16,00"N  
08°13'25,00"W

Os estúdios e apartamentos do OURA Praia estão equipados com ar condicionado, com uma kitchenette e com um micro-ondas, uma área de estar para relaxar e uma moderna casa de banho privativa. O Hotel inclui piscinas ao ar livre, um campo de ténis e uma sala de massagens e também desfrutar da sauna e do ginásio. Para uma mudança de cenário, os hóspedes poderão caminhar durante 5 minutos para alcançar as areias da costa do Algarve. O átrio apresenta um telhado de vidro, plantas tropicais e fontes, e oferece uma variedade de áreas de estar para relaxar. Além disso, abriga um moderno bar decorado em vermelho e branco, assim como 2 restaurantes de estilo buffet. As movimentadas ruas dos mercados, na zona histórica de Albufeira, estão a cerca de 2 km. Motos e carros podem ser alugados na recepção que se encontra aberta 24 horas por dia, e os serviços de transporte para o Aeroporto de Faro estão disponíveis mediante pedido.

## CLUBE PRAIA DA OURA

ALBUFEIRA

Rua Oliveira Martins - Praia da OURA  
Areias de S. João, 8200-911 Albufeira

37° 05' 16.00"N  
08° 13' 25.00"W

Todos os quartos do Clube Praia da OURA têm uma casa de banho privativa e uma área de estar com televisão com canais por satélite. Alguns quartos incluem uma varanda privada com vista para o Oceano Atlântico. O Restaurante Jac's serve um menu à carta, com pratos internacionais. O Clube Praia da OURA também dispõe de um bar de apoio à piscina. Existem opções de entretenimento nocturno, como música ao vivo e karaoke. Vários desportos interiores e exteriores estão à sua disposição, incluindo bowling e tiro com arco e flecha. O Clube disponibiliza uma sauna e uma banheira de hidromassagem, e encontra-se a 3 km do campo de golfe mais próximo. O Clube Praia da OURA fica a 40 minutos de carro do Aeroporto de Faro

EARLY BOOKINGS: 10% desconto para reservas efectuadas até 60 dias antes da data de entrada. Estadias até 30/10/2012 (excluindo 15 Jul a 28 Ago).

Preços por apartamento e noite	2 Jan a 10 Feb	11 a 27 Feb a 30 Mar	18 a 26 Feb	31 Mar a 13 Abr	14 Abr a 01 Jun	2 a 22 Jun	23 Jun a 13 Jul	14 Jul a 24 Ago	25 Ago a 28 Set	29 Set a 26 Out	27 Out a 2 Nov
Apert. T0 -2pax	18,75	26,25	31,25	43,75	40,00	50,00	81,25	112,50	87,50	50,00	37,50
Apert. T1 -4pax	28,75	40,00	47,50	66,25	60,00	75,00	122,50	168,75	131,25	75,00	56,25
Apert. T2 -6pax	37,50	52,50	62,50	87,50	80,00	100,00	162,50	225,00	175,00	100,00	75,00
Pequeno Almoço	6,87	6,87	6,87	6,87	6,87	6,87	6,87	6,87	6,87	6,87	6,87
Meia Pensão	23,13	23,13	23,13	23,13	23,13	23,13	23,13	23,13	23,13	23,13	23,13
Pensão Completa	34,37	34,37	34,37	34,37	34,37	34,37	34,37	34,37	34,37	34,37	34,37
Cama Extra	9,38	9,38	9,38	9,38	9,38	9,38	9,38	9,38	9,38	9,38	9,38

Berço: € 6,88 por noite; Crianças até aos 4 anos: grátis nas refeições; dos 5 aos 12 anos pagam cama extra de adulto e 50% de redução nas refeições. Limpeza 3 x por semana, mudança de toalhas 2 x por semana e mudança de lençóis 1 x por semana. Check-in: a partir das 17:00; Check-out: até às 10:00

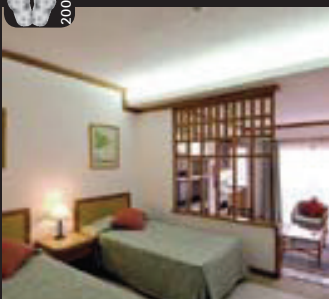

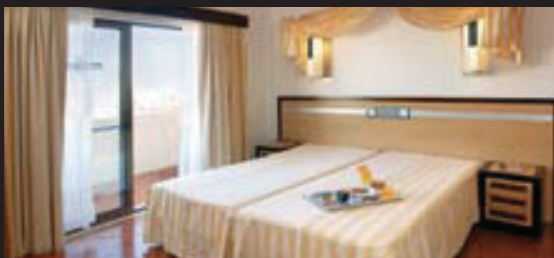
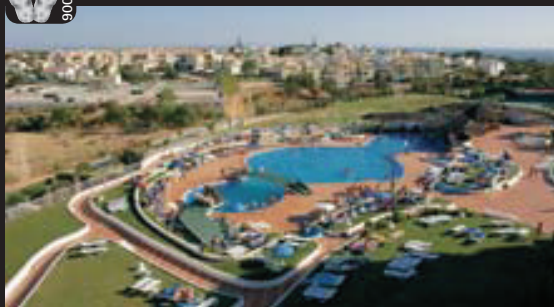

## PARAISO DE ALBUFEIRA ★★★★★

Rua do Município, Lote 31 37°05' 30.00"N  
8200-161 Albufeira 8° 14' 16.00"W

Aparthotel localizado na zona nobre de Albufeira a 900 metros da praia. Os apartamentos estão equipados com ar condicionado individual nos quartos e na sala, TV via satélite, música ambiente, telefone, cofre (aluguer), casa de banho completa, kitchenette equipada com placa vitrocerâmica, forno, microondas, frigorífico e varanda. Dispõe de restaurante, bar, snack-bar, piscina exterior para adultos e crianças, lavandaria, health club com piscina interior aquecida, sauna, banho turco, ginásio e jacuzzi, acesso à Internet, parque de estacionamento e campo de ténis, parque de estacionamento. Recepção a funcionar 24 horas.



Preços por apartamento e noite	1 Jan a 4 Abr + 8 a 30 Abr	5 a 7 Abr + Mai + Out	1 Jun a 13 Jul + 1 a 30 Set	14 Jul a 31 Ago
Apart. T0 - 2pax	26,25	39,38	78,75	131,25
Apart. T1 - 4pax	35,00	52,50	105,00	175,00
Apart. T2 - 6pax	52,50	78,75	157,50	262,50
Apart. T2 Duplex - 6pax	61,25	91,88	183,75	306,25
Cama Extra (5-16anos)	4,38	7,00	10,50	15,75
Supl. Vista Sul	8,75	8,75	13,13	17,50
Peq.almoço por pax	7,50	8,00	8,25	8,50
Meia Pensão*	20,00	22,00	24,00	25,00
Tudo Incluído Lite**	37,50	N/A	N/A	N/A
Tudo Incluído Plus**	N/A	40,00	42,50	45,00

\* MP sem bebidas incluídas; \*\*Tudo Incluído Lite/Plus serviço de bar das 10h00 às 23h00 (só é possível para estadias superiores a 2 dias); Alojamento Crianças - Berço: grátis; Refeições Crianças - Crianças até aos 4 anos: grátis; Crianças dos 5 aos 16 anos: 50% de redução. De 14 Julho a 31 Agosto: Estadias mínimas de 7 noites  
Capacidade Máxima: **Estúdio** - 2 adultos + 1 cama criança + 1 berço; **T1** - 4 adultos + 1 cama criança + 1 berço; **T2** - 6 adultos + 1 cama criança + 1 berço  
Limpeza 7 vezes por semana, mudança de toalhas 3 vezes por semana e mudança de lençóis 2 vezes por semana.  
Check-in - A partir das 14H00; Check-out - Até às 12H00

### EARLY BOOKINGS:

10% Desconto para reservas até dia 30.04.2012 - Estadias entre 01.05.12 31.10.12 (pagamento de 50 % até 15.05.2012)

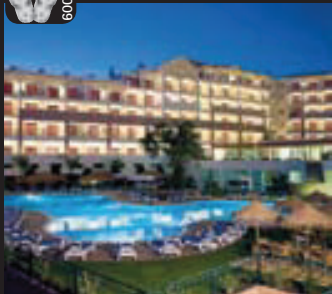

## CERRO MAR ATLANTICO ★★★★★

Rua António Aleixo  
8200-091 Albufeira

37°05'27.00"N  
08°15'08.00"W

Os Apartamentos Turísticos Cerro Mar Atlântico (constituídos por 4 unidades) são o local de regresso para muitas famílias que, ano após ano, voltam para mais umas férias no Algarve. Ao serviço e ambiente acolhedor, junta-se a proximidade do centro da cidade de Albufeira, com toda a sua animação e tradição, e das melhores praias do Algarve, embelezadas e protegidas pelas imponentes arribas. Os apartamentos foram equipados para pensar em si, para que se sintam em casa e, descontraidamente, desfrute das suas férias. Todos os apartamentos estão equipados com ar condicionado, TV satélite, telefone, cofre, cozinha. o Cerro Mar Atlantico dispõe de um grande número de opções para se divertir e passar o tempo, tais como: Restaurante, bar panorâmico, piscina, piscina interior climatizada, piscina para crianças, parque de estacionamento, Recepção aberta 24 hrs/dia, mini-mercado, sala de jogos, sala de TV, internet, ginásio, sala de Fitness, campo de squash, campo de ténis, mesa de snooker e campo de bowling.

Preços por apartamento e noite	1 Jan a 4 Abr + 1 Nov a 27 Dez 12 2 Jan 13 a 31 Mar 13	5 Abr a 8 Abr + 28 Dez 12 a 9 a 30 Abr 31 Mar 13	Mai + 16 Set a 31 Out	Jun + 1 a 15 Set	1 a 15 Jul 16 Jul a 31 Ago		
Estúdio - 2 pax	31,88	62,50	41,25	50,00	63,75	83,75	116,25
T1 - 4 pax	34,38	76,25	52,50	62,50	81,25	105,00	153,75
T2 - 6 pax	58,75	102,50	65,00	76,25	102,50	143,75	187,50
Supl. Pequeno-almoço	7,50	7,50	7,50	7,50	7,50	7,50	7,50
Supl. Meia pensão	21,25	21,25	21,25	21,25	21,25	21,25	21,25

Berço: grátis Crianças dos 2 aos 11 anos 50% Redução nas refeições  
Limpeza diária, mudança de toalhas 3 vezes por semana, e mudança de lençóis 2 vezes por semana.  
Check-in - A partir das 16H00; Check-out - Até às 11H00

ALBUFEIRA

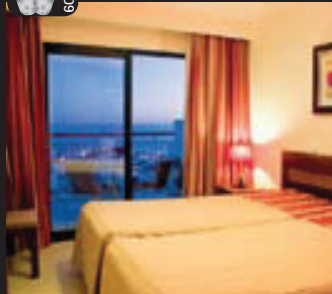

## CERRO MAR GARDEN ★★★★★

Rua António Aleixo  
8200-091 Albufeira

37°05'27.00"N  
08°15'08.00"W

No Hotel Apartamento Cerro Mar Garden, é impossível ficar indiferente à magnífica vista que o acompanha, seja na piscina, nos apartamentos ou em qualquer outro ponto do Hotel. Apresentando uma vasta oferta de serviços, a que se juntam os confortáveis e bem equipados apartamentos, o Cerro Mar Garden proporciona um ambiente agradável e relaxado, que mistura lazer e descanso, para umas férias inesquecíveis. Todos os apartamentos estão equipados com ar condicionado, TV satélite, telefone, cofre, cozinha. o Cerro Mar Garden dispõe de um grande número de opções para se divertir e passar o tempo, tais como: Restaurante, bar panorâmico, piscina, piscina interior climatizada, piscina para crianças, parque de estacionamento, recepção aberta 24 hrs/dia, mini-mercado, sala de jogos, sala de TV, internet, ginásio, sala de fitness, campo de squash, campo de ténis, mesa de snooker e campo de bowling.

Preços por apartamento e noite	1 Jan a 4 Abr + 1 Nov a 27 Dez 12 2 Jan 13 a 31 Mar 13	5 Abr a 8 Abr + 28 Dez 12 a 9 a 30 Abr 01 Jan 13	Mai + 16 Set a 31 Out	Jun + 1 a 15 Set	1 a 15 Jul 16 Jul a 31 Ago		
T1 - 4 pax	38,13	86,25	58,13	70,00	92,50	115,63	171,88
T2 - 6 pax	64,38	113,75	73,13	84,38	116,88	163,75	208,13
Supl. Peq almoço	7,50	7,50	7,50	7,50	7,50	7,50	7,50
Supl. Meia pensão	21,25	21,25	21,25	21,25	21,25	21,25	21,25

Berço: grátis Crianças dos 2 aos 11 anos 50% Redução nas refeições  
Limpeza diária, mudança de toalhas 3 vezes por semana, e mudança de lençóis 2 vezes por semana.  
Check-in - A partir das 16H00; Check-out - Até às 11H00

ALBUFEIRA

APARTAMENTOS - ALGARVE



800 mts (transporte Gratuito)

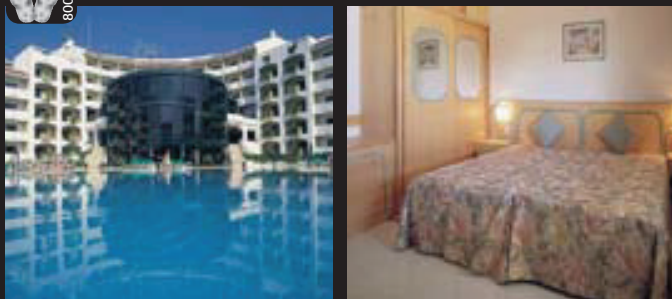

## ONDAMAR HOTEL APARTAMENTOS ★★★★★

Urbanização Areias S. João, Lote 20  
8200-284 Albufeira

37°5'25.31"N  
08°12'58.42"W

O aparthotel Ondamar dispõe de 92 confortáveis apartamentos, equipados com ar condicionado, Tv satélite, telefone, rádio, secador de cabelo, kitchenette (microondas, fogão eléctrico, máquina lavar loiça e frigorífico) e varanda ou terraço. O hotel contempla um hall de entrada com recepção (disponível 24 h por dia), cofre e elevador. À sua disposição terá também um bar, um pub, sala de televisão e um restaurante à carte climatizado. O hotel conta ainda com uma sala de conferências e um terminal de acesso à Internet. Os hóspedes poderão usufruir de uma piscina coberta aquecida, jacuzzi, piscina exterior com parte para crianças e snack-bar. Squash e massagens estão disponíveis mediante pagamento adicional. Parque de estacionamento ou garagem disponíveis.

Preços por apartamento e noite	9 Abr a 10 Jun + 27 Set a 14 Out	1 a 8 Abr + 11 Jun a 13 Jul	14 Jul a 22 Ago	23 Ago a 26 Set	15 a 31 Out
Estúdio - 2 pax	48,75	78,00	122,50	85,00	47,50
Apat. T1 - 3 pax	68,75	105,88	177,50	117,63	66,38
Apart. T2 - 5 pax	102,50	142,63	257,50	160,13	93,63

Berço: Grátis  
Check-in- A partir das 16H00; Check-out - Até às 12H00  
Limpeza diária, excepto Domingo e feriados, mudança de toalhas e lençóis 2 vezes por semana  
Estadias mínimas de 5 noites de 1 Julho a 31 Agosto  
Encerrado até 31.03.12 para remodelação.

**EARLY BOOKING:**  
10% de Desconto para reservas efectuadas até 30.04.12 - Estadias de 01.04 a 31.10.12

ALBUFEIRA

600 mts

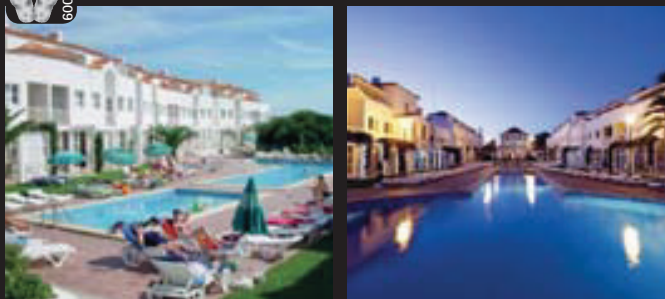

## OURATLÂNTICO ★★★

Rua José Fontana- Areias S. João  
8200-282 Albufeira

37°5'20.37"N  
08°15'08.21"W

Localizada numa zona privilegiada, a 500m da praia da Oura e a 100m da Avenida Sá Carneiro, a internacionalmente famosa "Rua dos Bares", O Club Ouratlântico é um oásis de paz no meio da agitação da Oura. Apartamentos tipo T0, T1 e T2 completamente equipados para 2, 4 e 6 pessoas respectivamente. Dispõem de kitchenette, Tv satélite, telefone, cofre, micro-ondas, torradeira eléctrica, máquina de café. Serviço de recepção 24 horas e limpeza 5 vezes por semana. A infra-estrutura inclui ainda snack-bar, minimercado, piscinas interior e exterior, jacuzzi, sauna, campo de ténis, mesa de ping-pong.

Preços por apartamento e noite	2 Jan a 31 Mar 12	1 a 4 Abr + 09 a 30 Abr + 14 Set a 31 Out	5 a 8 Abr	Jun + 1 a 13 Set	Jul	Ago
Estúdio - 2 pax	19,13	38,13	59,25	60,63	93,13	100,63
Apat. T1 - 3 pax	26,75	44,63	72,63	73,88	109,63	119,13
Apart. T2 - 5 pax	34,38	54,38	83,13	83,13	128,75	137,50
Supl. Pequeno almoço*	N/A	3,75	3,75	3,75	3,75	3,75

Berço: Grátis  
Check-in- A partir das 15H00; Check-out - Até às 11H00  
\*Só disponível de Maio a 15 de Outubro  
Não há Camas Extras no empreendimento.  
Estadias mínimas de 7 noites de 16 de Julho a 31 de Agosto.  
Limpeza 5 vezes por semana, mudança de lençóis 1 vez e toalhas 3 vezes por semana.

1500 mts



## JANELAS DO MAR ★★★

Urbanização do Montechoro, Lote 215  
8200-361 Albufeira

37°5'44.71"N  
08°13'51.00"W

Situados no topo de uma colina com vista panorâmica, a 2,5Kms do centro de Albufeira e a 2,5Kms da praia da Oura. Apartamentos T0, T1 e T2 com kitchenette, completamente equipados para 2, 4 e 6 pessoas respectivamente. Têm tv, telefone, cofre, serviço de limpeza 5 vezes por semana e recepção 24 horas. A infra-estrutura inclui ainda bar, poolbar, coffee-shop, minimercado, tabacaria, lavandaria, ginásio, sauna, 2 piscinas exteriores, 1 piscina interior, jacuzzi, parque infantil, campo multiusos (court de ténis, basketball e futebol), I jogos electrónicos, ping-pong, snoocker, garagem, terraços e jardins. Como infra-estruturas temos o novo pavilhão gimnodesportivo de Albufeira junto ao nosso empreendimento e o novo Hospital Particular, a 150 mts. Dispomos ainda de serviço de mini bus para a Oura e Albufeira.

Preços por apartamento e noite	2 Jan a 31 Mar 12	1 a 4 Abr + 09 a 30 Abr + 14 Set a 31 Out	5 a 8 Abr	Jun a 13 Jul + 1 a 13 Set	14 Jul a 31 Ago
Estúdio - 2 pax	16,56	30,00	45,94	60,63	83,13
Apart. T1 - 3 pax	21,00	35,63	63,75	73,88	100,63
Apart. T2 - 5 pax	28,75	54,38	76,88	83,13	140,63
Supl. Pequeno almoço*	N/A	3,75	3,75	3,75	3,75
Cama Extra	9,38	9,38	9,38	9,38	9,38

Berço: Grátis. Check-in- A partir das 15H00; Check-out - Até às 11H00  
\*Só disponível de Maio a 15 de Outubro  
Estadias mínimas de 7 noites de 16 de Julho a 31 de Agosto

**EARLY BOOKING:**  
10% Desconto para reservas efectuadas até 31.03.2012 - estadias entre 01.05.12 a 31.10.12 (Pagamento de 50% até 15.04.2012)

ALBUFEIRA

1500 mts

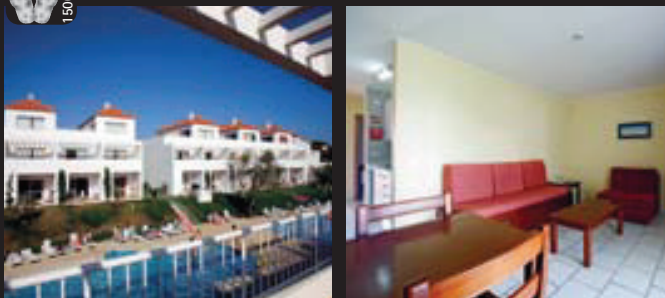

## PATEO VILLAGE ★★★

Rua do Bem Parece - Páteo  
8200-372 Albufeira

37°5'40.29"N  
08°15'41.54"W

Situado a 1,5Kms do centro de Albufeira e da praia e a 1Km da Marina, este complexo turístico conta com 75 apartamentos do tipo T1 com kitchenette, completamente equipados para 4 adultos e 1 criança. Têm Tv, telefone, cofre, micro-ondas, serviço de limpeza 5 vezes por semana e atendimento de recepção 24 horas. Para sua máxima comodidade o Pateo Village dispõe ainda dos seguintes serviços de apoio: Piscina interior e exterior, jacuzzi, campo multiusos, snack-bar, mini-mercado, parque infantil, lavandaria, sala de jogos, mesa de pingue-pongue, snooker, jardins e serviço de transporte para a cidade.

Preços por apartamento e noite	2 Jan a 31 Mar 12	1 a 4 Abr + 09 a 30 Abr + 14 Set a 31 Out	5 a 8 Abr	1 Jun a 13 Jul + 1 a 13 Set	14 Jul a 31 Ago
Apart. T1 - 3 pax	21,00	35,63	63,75	63,13	100,63
Cama Extra	9,38	9,38	9,38	9,38	9,38
Supl. Pequeno almoço*	N/A	3,75	3,75	3,75	3,75

Berço: Grátis  
Check-in- A partir das 14H00; Check-out - Até às 12H00  
\*Só disponível de Maio a 15 de Outubro  
Estadias mínimas de 7 noites de 16 de Julho a 31 de Agosto

**EARLY BOOKING:**  
10% Desconto para reservas efectuadas até 31.03.2012 - estadias entre 01.05.12 a 31.10.12 (Pagamento de 50% até 15.04.2012)

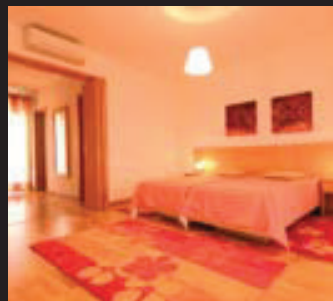
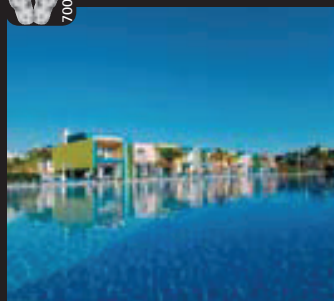

ALBUFEIRA

**ORADA APARTAMENTOS TURISTICOS ★★★★★**Sítio da Orada, Apartado 2422  
8201-918 AlbufeiraN 37° 05'  
W 08° 15.2'

Situado na Marina de Albufeira a 700 metros da praia, este empreendimento conta com apartamentos mobilados e equipados com ar condicionado, aquecimento, rádio, telefone, Tv satélite, cozinha equipada com microondas, frigorífico, fogão, máquina de lavar roupa e loiça e casa de banho completa. Clientes podem usufruir ainda de 2 piscinas exteriores, 1 para adultos e 1 para crianças, snack-bar, parque de estacionamento gratuito, transporte gratuito para a praia de S.Rafael e para o centro de Albufeira.

Preços por apartamento e noite	1 Jan a 29 Fev 12	1 Mar a 5 Abr + 8 a 30 Abr	6 a 7 Abr	Mai + Out	1 a 22 Jun + 16 a 30 Set	23 Jun a 15 Jul + 26 Ago a 15 Set	16 Jul a 25 Ago
Estúdio - 2 pax	35,00	45,00	80,00	55,00	75,00	100,00	135,00
Apat. T1 - 3 pax	45,00	55,00	90,00	65,00	85,00	125,00	155,00
Apart. T2 - 5 pax	65,00	75,00	100,00	80,00	100,00	145,00	235,00
Apart. T3 Duplex - 7 pax	75,00	85,00	120,00	90,00	120,00	165,00	255,00

Limpeza diária excepto cozinha, mudança de roupa 2 vez por semana  
Check-in - A partir das 16H00; Check-out - Até às 12H00

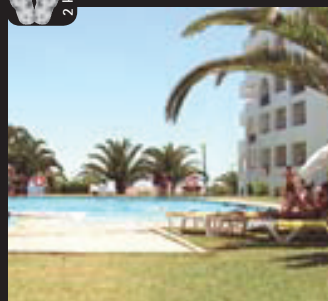

ALBUFEIRA

**JARDINS VALE DE PARRA ★★★**Estrada Vale de Parra  
8200-427 AlbufeiraN 37° 5' 24.93"  
W 8° 19' 22.99"

Situado num ambiente tranquilo entre a Marina de Albufeira e o Campo de Golfe dos Salgados, a 6 kms de Albufeira. Apartamentos de linhas modernas e simples equipados com ar condicionado, TV, microondas, máquina de lavar roupa, máquina de café, chaleira eléctrica e torradeira. O empreendimento é composto por 104 apartamentos de tipologias T0, T1 e T2 (vista standard ou vista piscina), 3 piscinas de água salgada, uma delas exclusivamente para crianças, jardins, zona envolvente às piscinas com espreguiçadeiras e chapéus de sol, bar de apoio à piscina com esplanada (aberto somente nos meses de verão), snack bar aberto todo o ano e estacionamento privado (garagem ou no exterior).

Preços por apartamento e noite	2 Jan a 31 Mar 12	1 a 4 Abr + 9 Abr a 7 Jun + 17 Set a 14 Out	5 a 8 Abr + 8 a 30 Jun + 1 a 16 Set	1 a 15 Jul	16 Jul a 31 Ago	15 a 31 Out
Estúdio Standard - 2 pax	18,75	31,25	43,75	62,50	81,25	18,75
Apat. T1 Standard - 4 pax	25,00	37,50	50,00	68,75	87,50	25,00
Apart. T1 V. Piscina - 4 pax	37,50	50,00	62,50	81,25	100,00	37,50
Apart. T2 Standard - 5 pax	62,50	68,75	81,25	100,00	118,75	62,50
Cama Extra Adulto	15,63	15,63	15,63	18,75	18,75	15,63

Recepção a funcionar das 08H00 às 24H00 de Abr a Out e das 08H00 às 20H00 de Nov a Mar  
Berço: grátis. Criança dos 3 aos 12 anos: 50% de redução da cama extra de adulto.  
Estadias mínimas de 3 noites nos 2º e 5º períodos e 7 noites no 3º período.  
Limpeza 6 vezes por semana, excepto domingos e feriados, mudança de lençóis 1 vez por semana e toalhas 2 vezes por semana.

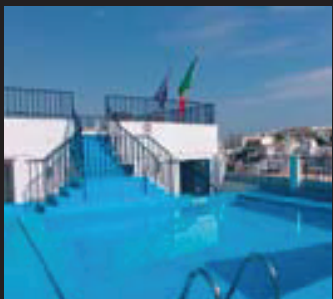
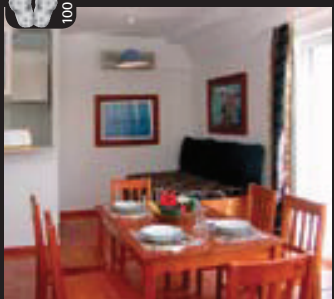

ALBUFEIRA

**APARTAMENTOS REGINA ★★★**Rua Padre Semedo Azevedo, 2  
8200-167 AlbufeiraLONG 8.2522825  
LAT 37.0889909

Os Apartamentos Regina estão localizados na rua 5 de Outubro, a 100 metros da praia de referência do Algarve (Praia do Peneco) e a 50 metros do coração da animação da Capital Turística do Algarve, onde podemos encontrar bares, discotecas e restaurantes. O edifício remodelado em 2009. Todos os apartamentos têm ar condicionado, televisão, telefone e cofre, bem como, kitchenettes bem apetrechadas. É o único empreendimento no centro de Albufeira que dispõe de parque de estacionamento privativo, dos seus terraços podemos desfrutar da magnífica vista sobre a cidade antiga, é provido ainda de uma pequena piscina familiar e segura para crianças com um solário natural com espreguiçadeiras. Podem ainda usufruir de uma sala de convívio com televisão e um magnífico terraço com vista para a cidade. Recepção a funcionar 24 horas por dia.

Preços por pessoa e noite	2 Jan a 4 Abr	5 a 8 Abr	9 Abr a 31 Mai	Jun + 16 a 30 Set	1 a 15 Jul	16 Jul a 23 Ago	24 Ago a 15 Set	1 Out a 29 Dez 12	30 Dez 12 a 1 Jan 13
T0 - 2 pax	24,00	65,00	40,00	50,00	65,00	105,00	85,00	25,00	60,00
T0/T1 - 3 pax	29,00	70,00	50,00	55,00	70,00	110,00	90,00	31,00	75,00
T1 - 4 pax	34,00	99,00	60,00	70,00	85,00	155,00	110,00	38,00	90,00

Políticas de Criança: Crianças até aos 4 anos Grátis; Crianças dos 5 aos 12 anos - "Criança = Adulto"  
Check-in: 14h às 22h00; Check-out: até 12h00;  
Funcionamento da recepção: 8h00 às 24h00 durante Julho, Agosto e Setembro; 12h00 às 20h00 de Outubro a Junho (check-in nesta altura funciona das 12h às 20h)  
Mudança de toalhas e lençóis de 3 em 3 dias.  
Berço: Grátis (crianças até aos 3 anos)  
Estadias Mínimas de 3 Noites de 5 a 8 Abril (Páscoa)

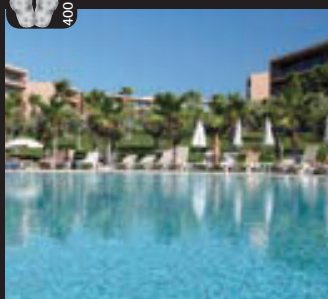

ALBUFEIRA

**CS VILA DAS LAGOAS ★★★★★**Vila das Lagoas - Herdade dos Salgados  
8200-424 GuiaN 37° 5' 24.93"  
W 8° 19' 22.99"

Integrado na Herdade dos Salgados Resort, é composto por Apartamentos e Townhouses de luxo, um lugar único numa natureza encantadora à beira mar. Os apartamentos estão localizados na CS Vila das Lagoas circundando as 7 piscinas (6 para adultos e 1 para crianças), o resort dispõe de Health Club com piscina interior aquecida e ginásio, SPA, 2 restaurantes, 2 bares, serviço de babysitting (a pedido com custo), minimercado, courts de ténis e campo e academia de golfe (com zona de relaxamento, restaurante panorâmico e bar). Os Apartamentos estão equipados com ar condicionado, cozinha (T3) ou kitchenette (T1 + T2), completamente equipadas com placa de fogão eléctrica "vitro-cerâmica", forno eléctrico microondas, máquina de lavar roupa, máquina de lavar loiça, torradeira, máquina de café, chaleira, varinha mágica, TV cabo e garagem privativa.

**EARLY BOOKINGS:**

15% Desconto para reservas efectuadas até 31.03.12 para T1, T2 e T3  
25% Desconto para reservas efectuadas até 31.03.12 para V2 e V3  
Descontos Válidos para Estadias de 31.03.12 a 31.10.12, excepto 02 a 08.04 + 01.07 a 31.08

Preços por unidade e noite	2 Jan a 30 Mar	31 Mar a 1 Jun + 15 Set a 31 Out	2 Jun a 20 Jul + 25 Ago a 14 Set	21 Jul a 24 Ago
Apart. T1 (2 pax)	81,25	103,75	128,75	N/A
Apart. T2 (4 pax)	106,25	135,00	167,50	252,50
Apart. T3 (6 pax)	132,50	168,75	210,00	316,25
Townhouse V2 (4 pax)	207,50	248,75	311,25	477,50
Townhouse V3 (6 pax)	270,00	323,75	405,00	621,25
Townhouse V4 (8 pax)	337,50	406,25	506,25	776,25
Supl. Pequ.almoço p/ pax	10,00	10,00	10,00	10,00
Supl. Jantar p/ pax	28,75	28,75	28,75	28,75
Cama Extra Adulto 13+	31,25	31,25	31,25	31,25

Berço Grátis : Crianças dos 3 aos 12 anos 50% de desconto no valor da cama extra e refeições.  
Limpeza e mudança de tolas diária, mudança de lençóis 2 vezes por semana.  
Check-in -16H00; Check-out - 11H00 / Em Julho e Agosto: Check-in - 18H00



ALPORCHINHOS - PORCHES

**EARLY BOOKINGS:** 15% de desconto para reservas efectuadas até 29.02.2012 estadias entre 23.03.2012 a 31.10.2012  
10% Desconto para reservas efectuadas até 31.05.2012 - estadias em toda a época (Oferta válida no alojamento e nos suplementos)



**TERRACE CLUB ★★★**

Quinta das Palmeiras, Bloco E 3 IV  
8400 - Alporchinhos - Porches  
N 37° 6' 8.86"  
W 8° 23' 1.21"

Localizado em Alporchinhos, a cerca de 300 metros da praia de Senhora da Rocha, este apartamento dispõe de apartamentos equipados com ar condicionado, Tv satélite, telefone, cofre (custo extra), aquecimento, cozinha totalmente equipada com torradeira, frigorífico, máquina de café (a pedido), placa eléctrica, casa de banho completa. Os TO estão localizados no R/C e têm chuveiro nas casas de banho. Os clientes podem ainda usufruir de restaurante-bar com serviço de take away e comida a peso, pastelaria com serviço de pão quente, snooker, acesso à Internet (extra), animação (Verão), parque infantil e parque de estacionamento público.

Preços por apartamento e noite	23 Mar a 27 Abr	5 a 7 Abr	28 Abr a 6 Jun + 17 Set a 31 Out	7 Jun a 15 Jul + 1 a 16 Set	16 Jul a 19 Ago	20 a 31 Ago
TO - 2 pax	23,75	44,75	30,25	57,88	97,38	79,00
T1 - 4 pax	27,63	55,25	36,88	72,38	118,50	98,75
T2 - 6 pax	35,50	71,00	54,00	90,75	144,75	118,50
Camã Extra	12,50	12,50	12,50	12,50	12,50	12,50
Supl. Meia pensão p/pax	19,15	19,15	19,15	19,15	19,15	19,15
Supl. Peq. Almoço p/ pax	6,38	6,38	6,38	6,38	6,38	6,38

Recepção a funcionar das 08h00 às 24h00. Check-in - A partir das 15h00; Check-out - Até às 11h00  
Berço: grátis; 1 criança dos 3 aos 12 anos: 50% redução na cama extra e dos 5 aos 12 anos: 50% de redução nas refeições.

**INFORMAÇÕES IMPORTANTES:** O Terrace club tem 4 andares e não dispõe de elevador. Para clientes com mobilidade reduzida é importante mencionar esta situação. Todos os Estúdios estão localizados no R/C e dispõem de uma área comum só com Sofá Cama.

Estadias mínimas de 7 noites (Sábado a Sábado) de 14 de Julho a 25 de Agosto.  
Capacidade Máxima: Estúdio - 2 adultos + 1 berço; T1 - 4 adultos + 1 cama extra + 1 berço; T2 - 6 adultos + 1 cama extra + 1 berço. Limpeza 4 vezes por semana (excepto feriados), mudança de toalhas e lençóis 1 vez por semana.



CARVOEIRO

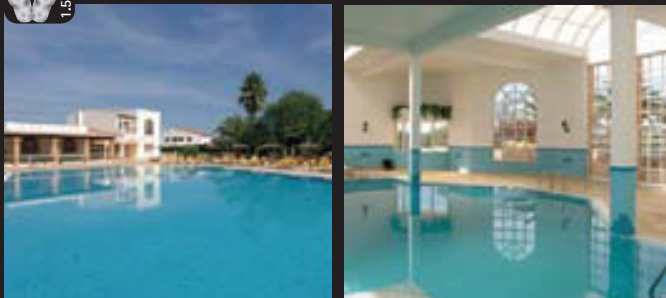

**COLINA VILLAGE ★★★**

Poço Partido  
8400-557 Carvoeiro  
N 37° 6' 19.74"  
W 8° 27' 20.08"

Localizado no Poço Partido, a menos de 2 Km de Carvoeiro, perto de várias praias, tais como: Carvalhal, Benagil, Paraiso e a Praia de Carvoeiro. Dispõe de apartamentos equipados com TV satélite, cofre, lareira, telefone, cofre (extra), ar condicionado, cozinha equipada com microondas, forno, fogão, chaleira, máquina de café, torradeira, frigorífico, tábua e ferro de engomar, terraço ou varanda. Tem ainda 2 bares, restaurante, minimercado (só no verão), piscina exterior e interior, parque infantil e campos de ténis e também transporte para a praia grátis (Abril a Outubro).

**EARLY BOOKINGS:**  
12% Desconto para reservas efectuadas até 28.02.12;  
10% Desconto para reservas efectuadas até 01.04.12 (não aplicável a alimentação e não cumulativo com outras ofertas)

**OFERTAS ESPECIAIS:**  
7 noites = 5, 14 noites = 10 válidas de 26.03 a 30.04.2012

Preço por Apartamento e noite	26 Mar a 31 Mai + Out	Jun + 16 a 30 Set	1 a 14 Jul + 24 Ago a 15 Set	15 Jul a 23 Ago
Apart T1 - 4 pax	51,88	66,25	103,75	121,88
Apart T2 - 6 pax	66,25	86,25	149,38	171,25
Apart T3 - 8 pax	76,25	110,93	180,63	230,00
Camã Extra	15,63	15,63	28,13	28,13
Pequeno Almoço	7,50	7,50	7,50	7,50
Meia Pensão	25,00	25,00	25,00	25,00

Recepção a funcionar 24 horas por dia.  
Berço pago directamente. (€ 2,00) Crianças dos 2 aos 12 anos: 50% de redução sobre o preço da cama extra e refeições. Limpeza 6 vezes por semana (excepto feriados), mudança de toalhas 2 vezes por semana e mudança de lençóis 1 vez por semana. Check-in - 14H00; Check-out - 11H00



CARVOEIRO

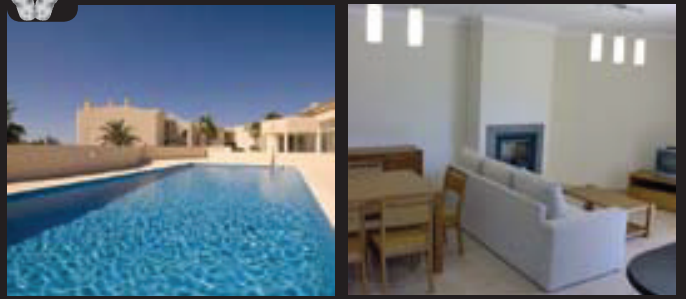

**GARVETUR QUINTA POLARIS II ★★★**

Urbanização Quinta Polaris II - Quinta dos Moinhos  
8401 Carvoeiro  
N 37° 06' 05.38"  
W 8° 27' 35.51"

QUINTA POLARIS II: Complexo Turístico composto por 28 apartamentos, todos modernamente equipados e decorados. Dispõe de ar condicionado nos quartos e sala, e cozinha equipada com máquinas de lavar roupa, louça, forno e microondas. O empreendimento localiza-se no Sítio dos Moinhos, a 1500 metros do centro do Carvoeiro e praia. A zona é caracterizada por ser da máxima tranquilidade com óptimas vistas de campo, ao mesmo tempo que está a cerca de 20 minutos a pé dos mais movimentados restaurantes bares e praia. Horário da Recepção: das 09h00 às 12h30 e das 14h30 às 19h00

Preços por apartamento e noite	1 Jan a 31 Mai + Out	Jun + 8 a 30 Set	1 a 13 Jul + 25 Ago a 07 Set	14 a 27 Jul	28 Jul a 24 Ago
Apart. T1 - 4 pax	53.00	68.00	92.00	103.00	-
Apart T2 - 6 pax	72.00	92.00	113.00	128.00	157.00
Apart. T3 - 8 pax	89.00	114.00	136.00	151.00	182.00

Estadias mínima de 7 noites no 5º período, 5 noites no 4º período e de 2 noites nos restantes períodos.  
Limpeza duas vezes por semana excepto Sábados, Domingos e feriados, mudança de toalhas de 2 vezes por semana, mudança de lençóis apenas em estadias superiores a 7 noites.  
Check-in - A partir das 17H00; Check-out - Até às 11H00

**OFERTAS GARVETUR:**  
- 20% desconto para as reservas efectuadas até 31.03.2012 para o período de 01.04 a 31.10.2012 com pagamento total até 30.04.2012  
- 15% desconto para as reservas efectuadas entre 1 e 31.05.2012 para o período de 01.06 a 31.10.2012 com pagamento total até 15.06.2012  
- 20% desconto para as reservas efectuadas entre 1 e 31.10.2012 para o período de 01.11.2012 a 31.03.2012 com pagamento de 50% até 15.11.12  
informamos que a oferta deverá ser sempre mencionada nos pedidos de reservas.



CARVOEIRO - FERRAGUDO



**COLINA DA LAPA ★★★**

Sesmarias - Carvoeiro  
Ferragudo - 8400 Carvoeiro  
N 37° 6' 41.97"  
W 8° 28' 55.48"

Colina da Lapa Club, situa-se perto de importantes campos de golfe, com acesso rápido e directo às belíssimas praias de Carvoeiro, Paraiso, Caneiros, Pintadinho, Molhe e Ferragudo. Apartamentos climatizados, com TV via satélite, cofre (aluguer), máquina de lavar roupa, lareira e varanda ou terraço. Dispõe de piscina para adultos e crianças, 2 bares, restaurante, mini mercado, parque infantil, restaurante, campos de ténis e transporte gratuito (Verão) 3x dia às praias mais próximas.

**EARLY BOOKINGS para o período de 01.04.12 a 31.10.2012:**  
12% Desconto para reservas efectuadas até 28.02.12;  
10% Desconto para reservas efectuadas até 01.04.12 (não aplicável a alimentação e não cumulativo com outras ofertas)

**OFERTAS ESPECIAIS:**  
7 noites = 5, 14 noites = 10 válidas de 26.03 a 30.04.2012

Preço por Apartamento e noite	1 Feb a 31 Mar 12	1 Abr a 31 Mai + Out	Jun + 16 a 30 Set	1 a 14 Jul + 24 Ago a 15 Set	15 Jul a 23 Ago
Apart T1 - 4 pax	31,25	62,50	78,75	104,38	125,00
V2 - 5 pax	41,25	75,00	93,13	171,88	206,25
Camã Extra	15,63	15,63	15,63	28,13	28,13
Pequeno Almoço	7,50	7,50	7,50	7,50	7,50
Meia Pensão	25,00	25,00	25,00	25,00	25,00

Recepção a funcionar das 8:00hs às 00:00hs.  
1º Berço: Grátis; 2º Berço: pago directamente. Crianças dos 2 aos 12 anos: 50% de redução sobre o preço da cama extra e refeições.  
Limpeza 6 vezes por semana (excepto feriados), mudança de toalhas 2 vezes por semana e mudança de lençóis 1 vez por semana. Check-in - 14H00; Check-out - 11H00

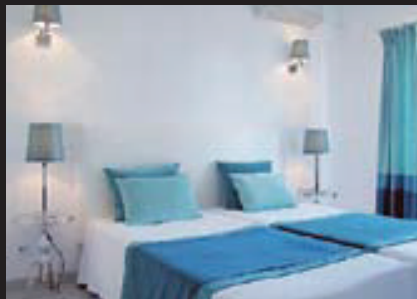
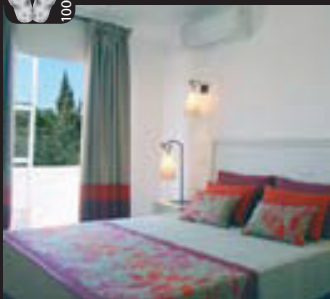

CARVOEIRO

APARTAMENTOS - ALGARVE

## ROCHA BRAVA ★★★★★

Urbanização Rocha Brava, Apt 1047  
8401-908 Carvoeiro37°05'40"N  
08°26'42"W

Localizado no topo de uma majestosa colina e perto das praias do Algarve, o Rocha Brava está apenas a 3 km de Carvoeiro. Dispõe de 3 piscinas, 4 campos de ténis e um ginásio e rodeado por jardins bem cuidados. Relaxe no seu apartamento ou villa, confortavelmente mobilados, e aproveite o sol no seu pátio. Cada unidade está equipada com máquina de lavar roupa. Alguns dos quartos superiores possuem vista para o mar e incluem máquina de lavar louça e micro-ondas. O Rocha Brava Apartments oferece um restaurante, café e um bar. Os hóspedes podem visitar o supermercado no local para qualquer necessidade que tenham. O hotel oferece transporte gratuito 3 vezes por dia para a praia e Carvoeiro.

Preços por apartamento e noite	2 Jan a 15 Fev	16 Fev a 31 Mar	Abr	Mai + 25 Set a 31 Out	1 Jun a 12 Jul + 26 Ago a 24 Set	13 Jul a 25 Ago	1 Nov a 30 Dez
<b>UNIDADES STANDARD</b>							
T1 - 3 pax	27,50	38,75	76,25	75,00	92,50	145,00	27,50
T2 - 4 pax	33,75	47,50	92,50	90,00	120,00	192,50	33,75
T3 - 7 pax	38,75	67,50	116,25	115,00	143,75	220,00	38,75
Villa V2 - 5 pax	41,25	71,25	131,25	130,00	165,00	255,00	41,25
Villa V3 - 7 pax	53,75	93,75	145,00	145,00	192,50	283,75	53,75
<b>UNIDADES SUPERIORES (VISTA MAR)</b>							
T1L - 3 pax	41,25	70,00	98,75	98,13	122,50	186,25	41,25
V2L - 5 pax	62,50	100,00	157,50	156,88	198,75	310,00	62,50
V3L - 7 pax	101,25	120,00	181,25	180,00	236,25	353,13	101,25
V3 Individual - 7 pax	201,25	211,25	323,75	321,25	377,50	460,00	201,25
V4 Individual - 9 pax	260,00	270,00	392,50	388,75	446,25	590,00	260,00

Recepção a funcionar 24 horas. Check-in - A partir das 15H00; Check-out - Até às 12H00  
Berço: grátis; Crianças dos 2 aos 11 anos 50% Redução nas refeições; Suplementos: Pequeno almoço: € 7,65; Meia Pensão: € 21,25 (01/01/12 a 30/04/12); € 28,80 (de 01/05/12 a 31/10/12)  
Estadias mínimas de 2 noites de 5 a 8 Abril e de 13 de Julho a 25 de Agosto.  
Limpeza 6 vezes por semana (excepto feriados e Domingos), mudança de toalhas e lençóis 2 vezes por semana.

### EARLY BOOKINGS:

20% Desconto para reservas efectuadas até 29.02.2012 - estadias entre 01.05.2012 e 31.10.2012 - pré pagamento de 50% até 30.03.2012  
15% Desconto para reservas efectuadas até 29.02.2012 - estadias entre 01.05.2012 e 31.10.2012 - pré pagamento 50% até 30.03.2012  
10% Desconto para reservas efectuadas até 30.04.2012 - estadias entre 01.05.2012 e 31.10.2012 - pré pagamento de 50% até 30.05.2012)

**OFERTA ESPECIAL:** 14 Noites=12 e 7 Noites=6 -válido de 16.02.12 a 04.04.12 + 09.04.12 a 19.05.12 + 30.05.12 a 10.06.12 + 10 a 25.10.12

**OFERTA ESTADIAS LONGAS:** 10% Redução para estadias de 20 ou + noites - válido até 30.04.12 (Toda as ofertas só são aplicáveis ao alojamento)



CARVOEIRO

## MONTE SANTO RESORT ★★★★★

Rua João Paulo II  
8400-559 Carvoeiro37°7'33.36"  
8°29'29.36"

Este resort de 5 estrelas dispõe de uma piscina paisagística exterior e disponibiliza serviços de spa. Localizado a 1 km da Praia do Carvoeiro, apresenta suites de luxo e moradias geminadas com varandas privadas e vistas panorâmicas. Todas as suites e moradias no Monte Santo Resort estão decoradas em tons suaves e equipadas com ar condicionado, televisão LCD, uma moderna cozinha e uma espaçosa sala. Algumas dispõem de uma banheira de hidromassagens e vista para o jardim ou oceano. Os hóspedes poderão beneficiar de uma grande piscina principal e de uma piscina para crianças ao lado do Club House. 4 piscinas adicionais estão na área mais isolada do resort, ao lado das moradias geminadas. Serviços de spa estão disponíveis no 7Seven Spa, complementado por um Centro de Bem-Estar, com uma piscina interior aquecida, sauna, banho turco e um ginásio. O Restaurante Club House possui um terraço exterior e serve delícias locais e internacionais. Dispõe de um lounge bar, que apresenta uma selecção de 30 cocktails originais. O Resort Monte Santo encontra-se a 1,5 km do Vale do Milho Golfe. Está a 15 minutos de carro do Parque Aquático Slide e Splash e o Aeroporto de Faro fica apenas a 65 km de distância.

Preços por apartamento e noite	1 Jan a 31 Mar 12 + Jan 13		1 a 5 Abr 10 Abr a Mar + 15 Set a 31 Out		6 a 9 Abr + 1 a 15 Jul + 28 Ago a 14 Set		6 a 9 Abr + 1 a 15 Jul 16 Jul a 27 Ago	
	SA	APA	SA	APA	SA	APA	SA	APA
Estúdio - 2 pax	95,00	117,50	113,75	135,00	140,00	165,00	161,25	216,25
Apart T1 - 2 pax	113,75	132,50	135,00	157,50	168,75	193,75	215,00	240,00
Apart T2 - 4 pax	152,50	177,50	181,25	205,00	236,25	263,75	270,00	338,75
Apart T3 - 6 pax	223,75	266,25	266,25	307,50	390,00	437,50	470,00	517,50
Townhouse 2 Quartos - 4 pax	185,00	210,00	221,25	246,25	330,00	362,50	401,25	457,50
Townhouse 3 Quartos - 6 pax	242,50	285,00	285,00	326,25	446,25	496,25	547,50	600,00
Supl. Meia Pensão	31,25	31,25	31,25	31,25	31,25	31,25	31,25	31,25
Supl. Pensão Completa	56,25	56,25	56,25	56,25	56,25	56,25	56,25	56,25

Check-In: 15h00 Check-out: 12h00 (1º Período) | Check-In: 16h00 Check-out: 10h00

Cama Extra Adulto : 50% do valor do Apartamento T-1

Política Crianças: 1 Criança até aos 2,99 anos Grátis no 1º e 2º período e € 12,50 por estadia no 3º e 4º para uso do Berço ou Cadeira de comer; Crianças dos 3 aos 11,99 anos pagam 25% do valor do Apartamento T-1 e 50% Redução nas refeições.

Condições Limpezas: Limpeza diária excepto das cozinhas, mudança de roupas 3 vezes por semana (poderá ser solicitada mudança droupa diária na recepção)

Preços com base nas Capacidades mínimas : Capacidades Máximas alojamentos: Estúdio : 2 Pessoas ; Apart T1: 4 Pessoas; Apart T2 : 6 Pessoas; Apart T3 : 6 Pessoas; Townhouse 2Quartos: 6 pessoas; Townhouse 3 Quartos: 8 pessoas

### EARLY BOOKINGS:

10% Desconto para reservas efectuadas 60 dias antes da data de entrada

15% Desconto para reservas efectuadas 90 dias antes da data de entrada

### OFERTAS ESPECIAIS:

7 Noites = 5 - Para estadias de 7 Noites, paga apenas 5! Oferta válida para estadias entre 01.04 e 31.10.12 Excepto época alta de 16.07 a 27.08.12.

30% Desconto para reservas efectuadas até 29.02.12. Estadias até 31.03.12. Estadias mínimas duas noites.

Os preços publicados são dinâmicos, podendo sofrer alterações diariamente



23

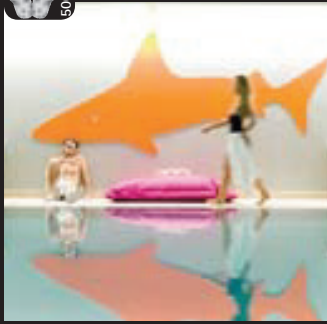

37°7'32.68"N  
8°32'9.54"W

## VISTA MARINA APARTAMENTOS TURÍSTICOS ★★★★★

Rua do Oceano Índico  
Praia da Rocha - 8500-823 Portimão

Localizado na a 700 metros da Praia da Rocha, numa zona tranquila, possui apartamentos equipados com casa d ebanho completa, TV satélite, cofra (custo extra), vidros duplos, kitchenette com fogão, frigorífico, microondas e torradeira. O Vista Marina apresenta uma piscina de forma livre num jardim paisagístico, apenas a 10 minutos a pé do centro de Portimão. O complexo dispõe de uma sauna e de um centro de fitness equipado com bicicletas elípticas. Todos os apartamentos climatizados estão decorados em cores quentes e soalheiras e equipados com um amplo roupeiro. Apresentam vistas panorâmicas para a piscina a partir da sua varanda mobilada. Os apartamentos providenciam uma cozinha bem equipada, que inclui um fogão eléctrico e uma bancada em madeira. Todas as cozinhas são em plano aberto e têm uma mesa de jantar de 4 lugares. Os hóspedes podem desfrutar de um saudável pequeno-almoço ou um ligeiro almoço no bar do Vista Marina Apartamentos Turísticos. A propriedade também tem um salão contemporâneo equipado com uma mesa de bilhar. Os Vista Marina Apartamentos estão situados a 10 minutos a pé da Praia da Rocha. Ficam a 10 minutos de carro da Estação Ferroviária de Portimão.

Preços por apartamento e noite	2 Jan a 4 Abr	5 a 7 Abr + 2 a 29 Jun	8 Abr a 1 Jun + 15 Set a 31 Out	30 Jun a 13 Jul + 1 a 14 Set	14 Jul a 31 Ago
Suíte T1 V. Piscina - 4 pax	55,00	90,00	65,00	115,00	160,00
Suíte T2 V. Piscina - 6 pax	93,50	153,00	110,50	195,50	272,00
Suíte Premium - 2 pax * (Peq Almoço Incl)	105,00	150,00	115,00	185,00	250,00
Cama Extra Suíte Premium - até 12 anos	18,75	25,00	18,75	25,00	25,00
Supl. Pequeno-almoço	5,00	7,00	5,00	7,00	7,00

Recepção a funcionar 24 horas por dia.  
Berço: € 5,00 por dia. Não existem Camas Extra no Aparthotel.  
Estadias mínimas de 2 noites de 02.01 a 04.04 + 08.04 a 01.06 + 15.09 a 31.10.2012; Estadias mínimas de 3 noites 05 a 07.04 e de 02.06 a 29.06.2012; Estadias mínimas de 4 noites de 30.06 a 14.09.2012.  
\*Suíte Premium inclui: alojamento com vista para o Rio Arade e jardim, toalhas de praia, robe, chinelos, amenidades de banho, limpeza diária, secador de cabelo, espelho de aumento, tv nos quartos e sala com acesso a canais por cabo, internet, cofre, pequeno almoço máquina Nespresso com oferta de 2 cápsulas por dia, acesso à piscina externa e interna, ginásio e jacuzzi, acesso ao Kids Club, espumante, bombons, snack de boas vindas. Estes apartamentos têm capacidade para mais 2 Crianças até 12 anos mediante pagamento dos respectivos suplementos.  
Limpeza 6 vezes por semana (excepto Domingos e Feriados), mudança de toalhas de 2 vezes por semana e lençóis 1 vez por semana.  
Check-in - A partir das 16H00; Check-out - Até às 10H00

### EARLYBOOKING

10% de desconto para todas as reservas efectuadas até 31.05.2012, depósito de 50% do valor até 30.06.2012



**EARLY BOOKING:** 12% Desconto em todas as reservas efectuadas até 31.03.12 - Estadias entre 01.06.12 e 31.10.12  
**OFERTA ESTADIAS LONGAS:** 15% Desconto para estadias superiores a 21 noites de 02.01.12 a 31.03.12

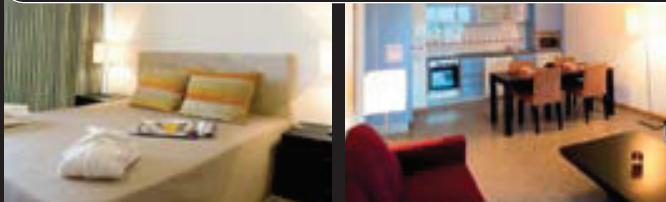

## OCEANO ATLÂNTICO ★★★★★

Avenida V6, Oceano Atlântico  
8500-810 Portimão

N 37° 7' 32"  
W 8° 32' 52"

Os Apartamentos Oceano Atlântico dispõem de apartamentos T1, T2 e T4 confortáveis localizados a 5 minutos da praia, todos equipados com: Tv LCD cabo, telefone directo, ar condicionado, varanda, cozinha equipada com placa vitrocerâmica, forno eléctrico, micro-ondas, máquina lavar roupa, frigorífico e congelador, torradeira, ferro de engomar, varinha mágica, chaleira a pedido (sujeito a disponibilidade) sem custo extra, casa de banho completa, secador de cabelo, cofre (custo extra). Dispõe ainda de bar, restaurante e parque infantil e estacionamento gratuito.

Preços por apartamento e noite	2 Jan a 31 Mar	1 a 8 Abr	9 Abr a 31 Mai	1 Jun a 1 Jul + Set	2 a 15 Jul	16 Jul a 31 Ago	Out
T1 - 2 pax	26.25	63.75	57.50	67.50	82.50	118.75	47.50
T1 - 4 pax	31.25	73.25	66.25	78.75	96.25	143.75	56.25
T2 - 6 pax	43.75	98.75	88.75	103.75	128.75	192.50	70.00
T3 - 8 pax	60.00	127.50	118.75	138.75	172.50	257.50	91.25
T4 - 10 pax	80.00	166.25	157.50	178.75	232.50	338.75	118.75
T4 Master - 10 pax	123.75	207.50	193.75	221.25	295.00	401.25	150.00
Supl. Pequeno-almoço*	7.25	7.25	7.25	7.25	7.25	7.25	7.25
Supl. Meia Pensão*	21.25	21.25	21.25	21.25	21.25	21.25	21.25
Supl. Pensão Completa*	37.50	37.50	37.50	37.50	37.50	37.50	37.50
Supl. Bebidas por refeição**	4.38	4.38	4.38	4.38	4.38	4.38	4.38

\*Suplementos são por pessoa, por dia.

\*\* Supl. Bebidas inclui: cerveja, vinho da casa (branco ou tinto), refrigerante, água e café.

Check-in - A partir das 14H00; Check-out - Até às 12H00. Recepção 24 horas

Berço (0 aos 2 anos): Grátis (1 por apt. e a unidade não fornece lençóis nem almofada) Crianças até aos 4 anos: grátis nas refeições; dos 5 aos 12 anos: 50% redução nas refeições.

Limpeza 7 vezes por semana, com mudança de toalhas 3 vezes por semana e lençóis 2 vezes por semana.

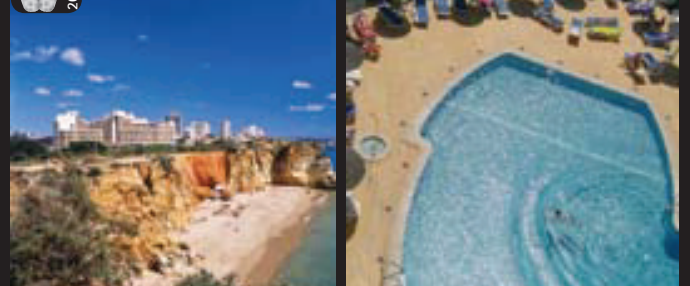

## PRESIDENTE APARTAMENTOS ★★★

Estrada do Vau  
8500-802 Praia da Rocha

N 37° 7' 9.36"  
W 8° 33' 10.12"

O aparthotel Presidente está situado a 200 metros da Praia dos Castelos entre a Praia da Rocha e a Praia do Vau. Dispõe de apartamentos equipados com casa d ebanho completa, Tv satélite, cofre (custo extra), aquecimento, telefone, kitchenette equipada com frigorífico, fogão eléctrico, chaleira, microondas e torradeira. Dispõe ainda de restaurante e snack-bar (Fev a Out), piscina exterior, sala de jogos, tabacaria, minimercado e parque de estacionamento.

Preços por apartamento e noite	1 Jan a 30 Abr 12 + 1 Nov 12 a 31 Jan 13*	Mai + Out	Jun + 13 a 30 Set	1 a 15 Jul + 26 Ago a 12 Set	16 Jul a 25 Ago
Apart. T1 - (3ad+1 chd)	29,25	41,25	60,00	88,75	112,50
Apart. T2 - (5ad+1 chd)	36,50	47,50	77,50	105,65	145,65
Cama Extra	6,55	8,08	16,25	16,25	28,13
Supl. Pequeno-almoço p/ pax	5,44	5,44	5,44	5,44	5,44
Supl. Meia Pensão p/ pax	19,65	19,65	19,65	19,65	19,65

Recepção a funcionar 24 horas por dia.

Berço: grátis; Criança dos 2 aos 11 anos: 50% redução na cama extra e nas refeições.

Páscoa estadias mínimas de 3 noites.

\*Fim de Ano (28 Dez 12 a 1 Jan 13) :Aplicar Preços de Maio

Restaurante fechado durante os meses de Novembro e Dezembro.

Capacidade Máxima: T1 - 4 adultos ou 3 adultos + 1 criança + 1 berço; T2 - 6 adultos + 1 berço

Limpeza diária, mudança de toalhas de 2 em 2 dias e mudança de lençóis 2 vezes por semana.

Check-in - A partir das 14H00; Check-out - Até às 12H00

### EARLY BOOKINGS:

10% Desconto para reservas efectuadas até 30.04.12 - Estadias entre 01.05 e 31.10.12  
Oferta só é válida para o alojamento.



Acesso directo à praia

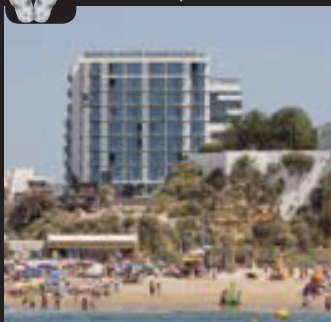

PRAI DA ROCHA

APARTAMENTOS - ALGARVE

## HOTEL DA ROCHA ★★★★★

Av. Tomás Cabreira  
Praia da Rocha - 8500-802 Portimão

-8. 5361 "N  
37. 119 "W

O Rocha Hotel Apartamento tem acesso imediato ao areal da Praia da Rocha. Dispõe de 158 estúdios com um design moderno e elegante, todos com varanda com vistas mar e/ou área circundante. Estes estúdios luminosos e amplos tem kitchenette com microondas, casa de banho privativa com banheira e secador de cabelo, TV LCD com canais por cabo, cofre e ar condicionado. O hotel tem também uma piscina exterior, um bar e estacionamento privativo. Recepção 24 horas. Está a um passo da marina e a 1 km do centro de Portimão e do shopping Center AQUA. A 30 minutos de carro do autódromo, de parques temáticos e aquáticos. Não é permitido cozinhar nos apartamentos.

Preços por apartamento e noite	23 Mar a 31 Mai	Jun + 16 a 30 Set	1 a 19 Jul	20 Jul a 15 Set	Out
Estúdio Classic V. Terra	60.63	89.00	108.75	133.13	60.63
Estúdio Prestige V. Mar Lat	69.38	100.00	122.00	150.00	69.38
Estúdio Premium V. Mar Front.	75.00	110.00	130.00	160.00	75.00
Estúdio Deluxe V. Mar Superior	86.88	132.00	142.50	193.75	86.88
Redução Individual	9.38	12.50	12.50	15.63	9.38
Camã Extra +12	18.75	25.00	25.00	31.25	18.75
Camã Criança (3-12)	9.38	12.50	12.50	15.63	9.38
Meia Pensão	14.38	14.38	14.38	14.38	14.38
Pensão Completa	33.25	33.25	33.25	33.25	33.25

Crianças até 11 anos têm 50% redução na MP e PC; Berço 0-2 Grátis;  
Páscoa: Suplemento de 18.75€ por noite e quarto de 5 a 7 Abril;  
Check-in: 14h00; Check-out: 12h00  
Limpeza diária, mudança de toalhas e lençóis de 3 em 3 dias.

### EARLYBOOKING:

10% Desconto para reservas efectuadas até 31.03.12 e pagas a 100% até 14.04.12.



200 mts

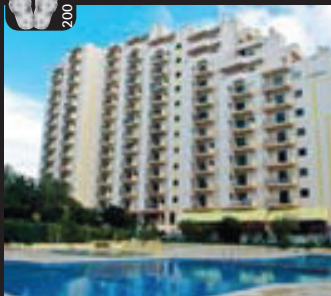

PRAI DA ROCHA

### EARLY BOOKINGS:

10% Desconto para reservas efectuadas até 15.03.12 - Estadias entre 01.04 e 10.07.12 e de 28.08 a 31.10.12 (Pagamento 100% até 31.03.12)

### OFERTAS ESPECIAIS:

7 Noites=6 de 01.04 a 30.06.12 e de 23.09 a 31.10.12

(Ofertas não são cumulativas)  
ESTADIAS LONGAS: 10% Desconto para estadias superiores a 21 dias - 1º Período

## CLUB AMARILIS ★★★

Edifício Amarilis, Avenida V-3  
8500-801 Praia da Rocha

N 37° 7' 14.4"  
W 8° 32' 30.11"

Localizado a 150 metros da conhecida Praia da Rocha e a poucos quilómetros do centro da cidade de Portimão, o empreendimento é composto por apartamentos T1, equipados com sala, casa de banho e cozinha, devidamente equipados e ainda com TV cabo e telefone, o essencial para uns dias de férias de pleno descanso. Para além dos confortáveis apartamentos, a unidade dispõe também de 1 piscina exterior para adultos e outra para crianças, campo de ténis, serviço de lavanderia, minimercado, cabeleireiro, bar e recepção 24 horas. No Health Club o cliente ainda encontra piscina interior, sauna, jacuzzi, banho turco e ginásio.

Preços por apartamento e noite	1 Jan a 31 Mar 12	1 a 2 Abr + 9 Abr a 31 Mai + 23 Set a 31 Out	2 a 8 Abr	Jun + 28 Ago a 22 Set	Jul	1 a 27 Ago
Apart T1 - 2 pax	25,00	37,50	56,25	62,50	93,75	112,50
Apart. T1 - 4 pax	37,50	50,00	68,75	75,00	112,50	137,50
Apart T1+1 - 6 pax	50,00	62,50	100,00	87,50	137,50	162,50
Supl. Pequeno-almoço	5,00	5,00	5,00	5,00	5,00	5,00
Supl. Meia Pensão	16,25	16,25	16,25	16,25	16,25	16,25
Supl. Pensão Completa	31,25	31,25	31,25	31,25	31,25	31,25

Berço: grátis; Crianças até aos 12 anos: 50 % redução nas refeições.

Todos os suplementos são por pessoa e noite

Estadias mínimas de 2 noites de 2 a 8 Abril.

Acesso ao Health Club: Gratuito 1º e 2º período entre as 15:00 e as 17:00 excepto Domingos; restantes períodos € 5,00 por pessoa e dia pago localmente.

Limpeza 5 vezes por semana, mudança de toalhas de 4 em 4 dias e mudança de lençóis semanal.

Check-in - A partir das 15H00; Check-out - Até às 11H00



400 mts

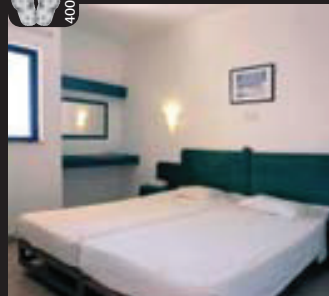

PRAI DA ROCHA

## CLUBE PRAIA DA ROCHA ★★★

Avenida Comunidade Lusiana  
8500-801 Portimão

N 37° 1' 16.59"  
W 8° 32' 22.68"

O Clube Praia da Rocha fica situado a 400 metros da praia, dispõe de apartamentos equipados com Tv satélite (Custo € 25/semana ou € 5/dia), cofre (extra), kitchenette com placa de fogão eléctrica. Todos os apartamentos têm camas individuais. Dispõe ainda de Restaurantes, bares, vídeo bar com música, piscina exterior para adultos e crianças, piscina interior aquecida (Inverno), camas de piscina e guarda sois (custo extra), sala de jogo com snooker, matraquilhos e ténis de mesas, sala de squash (todos com custo extra), supermercado, tabacaria, loja de conveniência e parque de estacionamento gratuito. Serviço de internet wireless (custo extra). Recepção a funcionar 24h.

Preços por apartamento e noite	1 Jan a 31 Mar 12 + 1 Nov 11 a 31 Jan 12 (Excl. 30 Dez 11 a 1 Jan 12)*	1 a 4 Abr + 8 Abr a 31 Mai + Out	5 a 7 Abr**	Jun + 2 a 30 Set	1 Jul a 1 Set
Estúdio - 2 pax	17,50	19,95	50,54	34,58	71,82
Apart. T1 - 4 pax	18,62	22,60	66,50	38,57	79,80
Supl. Pequeno-almoço	6,65	6,65	6,65	6,65	6,65
Supl. Meia Pensão C/Bebidas	21,28	21,28	21,28	21,28	21,28

Berço: grátis; 1 Criança até aos 4 anos: grátis nas refeições; dos 5 aos 12 anos: 50 % redução nas refeições.

Todos os suplementos são por pessoa e noite

\*Suplemento Reveillon: Estúdio: € 25, 00; Apart. T1: € 37,50 \*\* Páscoa: Estadias mínimas de 2 noites

Limpeza 5 vezes por semana, mudança de toalhas de 4 em 4 dias e mudança de lençóis semanal.

Check-in - A partir das 14H00; Check-out - Até às 10H00

EARLY BOOKINGS: 10% Desconto para reservas efectuadas até 31.03.12 - Estadias entre 01.04 e 31.10.12 (Pagamento 50% até 15.04.12)

Os preços publicados são dinâmicos, podendo sofrer alterações diariamente



25

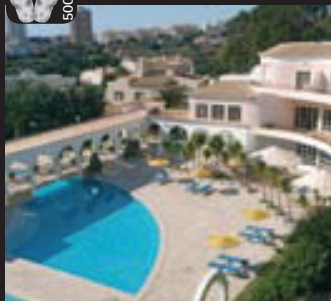

PRAI DA ROCHA

**EARLY BOOKINGS:**  
15% Desconto para reservas efectuadas e pré-pagas em 50% até 30.04.12 - Estadias entre 01.04 e 31.10.12 (excluindo estadias no mês de Agosto)  
Oferta só é válida para o alojamento.

**OFERTAS ESPECIAIS:**  
4 Noites = 3 para estadias entre 01.01 e 31.03.12

**CLUBE VILAROSA  
APARTAMENTOS TURISTICOS ★★★**

N 37° 7' 29.50"  
W 8° 32' 23.27"

Urbanização Vila Rosa, Lote 5  
8500-782 Praia da Rocha

Localizado a 500 metros da Praia da Rocha, remodelado em 2008, o empreendimento está composto por apartamentos equipados com TV, casa de banho completa, telefone, rádio, cofre (custo extra), aquecimento, kitchenette com placa de fogão eléctrica e frigorífico. Os apartamentos superiores têm ainda TV satélite, secador de cabelo, ar condicionado, microondas e varanda (T1 Sup.). O empreendimento tem ao dispor de todos os clientes, piscina exterior para adultos e crianças, restaurante, bar de apoio à piscina, snack bar, courts de ténis, parque infantil, jardins, ginásio, sauna e banho turco, parque de estacionamento gratuito. Recepção a funcionar 24 horas.

Preços por apartamento e noite	3 Jan a 31 Mar 12	1 Abr a 31 Mai + 16 Set a 31 Out	1 Jun a 15 Jul + 1 a 15 Set	16 a 31 Jul + 26 a 31 Ago	1 a 25 Ago
T0 Superior - 2 pax	22,50	42,50	67,50	81,25	96,25
T1 Superior - 4 pax	25,00	52,50	83,75	108,75	122,50
T2 Superior - 6 pax	36,25	77,50	105,00	126,25	143,75
T3 Superior - 8 pax	46,25	100,00	135,00	162,50	180,00
T1 Standard - 4 pax*	N/A	35,00	60,00	81,25	96,25
Cama Extra	15,00	15,00	15,00	15,00	15,00
Supl. Pequeno-almoço	5,00	5,00	5,00	5,00	5,00
Supl. Meia pensão	17,50	17,50	17,50	17,50	17,50

\*Apartamentos Standard só estão disponíveis de Abril a Outubro.  
Berço Grátis; Crianças dos 4 aos 12 anos 50% redução nas refeições  
Serviço de Peg. Almoço está disponível de 1 Mai a 31 Out; Serviço de Jantar disponível todo o ano.  
Limpeza: Diária, mudança de toalhas e lençóis de 3 em 3 dias  
Check-in - A partir das 16H00; Check-out - Até às 11H00

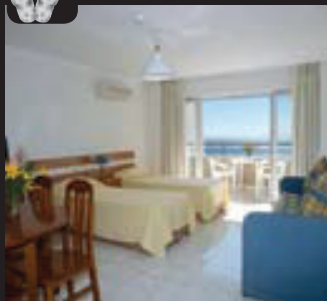

PRAI DA ROCHA

**JARDINS DA ROCHA ★★★**

Avenida V-3 - Edifício Jardins da Rocha  
8500-801 Portimão

37°7'9.12"N  
8°32'9.74"W

Situado na avenida V-3, com acesso para quem conduz, pelo lado ponte-nascente. A 80 metros das praias da Rocha e dos Três Castelos, a 1 km da Marina de Portimão com acesso ao ferry para as Ilhas da Madeira e Canárias, na periferia do centro de diversões e da zona comercial, localiza-se o empreendimento de linhas modernas denominado "Jardins da Rocha", composto por apartamentos do tipo T0 e T1, com varanda, completamente equipados e decorados.

Preços por Apartamento e noite	1 Jan a 31 Mar	Abr / Mai +	Jun + 16 Set a 30 Set	1 Jul a 15 Jul + 1 Set a 15 Set	16 Jul a 31 Ago
Apert T0 (2pax)	29,00	40,38	53,25	72,50	102,75
Apert T1 (3pax)	41,75	53,25	72,50	97,75	135,38
Cama Extra	7,00	9,50	12,38	16,50	24,63
Cama Criança 9-12	3,50	4,75	6,19	8,25	12,31
Cama Criança 0-8	Grátis	Grátis	Grátis	Grátis	Grátis

Estadias mínimas de 3 noites na Páscoa (5 a 7 Abr 2012)

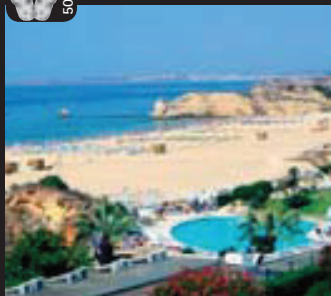

PRAI DA ROCHA



**ALGARVE MOR APARTAMENTOS ★★**

Avenida Tomás Cabreira  
Praia da Rocha - 8500 Portimão

37° 7' 8.34"N  
8° 32' 25.5"W

Localizado a 50 metros da Praia da Rocha, numa zona tranquila, possui apartamentos equipados com casa de banho completa, TV satélite, cofre (custo extra), vidros duplos, kitchenette com fogão, frigorífico, microondas e torradeira. Tem ainda ao dispor dos clientes, piscina exterior, garagem privativa gratuita e serviço de recepção 24h.

Preços por apartamento e noite	Abr + Out	Maio	Jun + 13 a 30 Set	1 a 15 Jul + 26 Ago a 12 Set	16 Jul a 25 Ago
Estúdio V. Mar - 2 pax	31,25	43,75	65,00	93,75	118,75
Apert. T1 (3ad+1ch)	29,65	42,50	63,75	92,75	116,88
Apert. T2 (5ad+1ch)	55,45	60,14	101,25	112,50	195,00
Cama Extra	7,41	8,08	16,25	21,25	27,00

Recepção a funcionar 24 horas por dia.  
Berços grátis; Crianças dos 2 aos 11 anos: 50% de redução no preço da cama extra.  
Páscoa estadias mínimas de 3 noites  
Capacidade Máxima: Estúdio - 2 adultos + 1 berço; T1 - 3 adultos + 1 cama extra adulto ou 3 adultos + 1 criança + 1 berço; T2 - 5 adultos + 1 cama extra adulto + 1 berço  
Limpeza diária, mudança de toalhas de 2 em 2 dias e mudança de lençóis 2 vezes por semana.  
Check-in - A partir das 14H00; Check-out - Até às 12H00

**EARLY BOOKINGS:**  
10% Desconto para reservas efectuadas até 30.04.12 - Estadias entre 01.05 e 31.10.12  
Oferta só é válida para o alojamento.

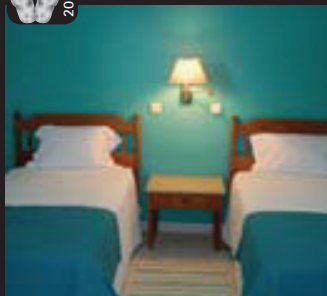

PRAI DO VAU

**JARDIM DO VAU ★★★**

Estrada do Vau  
8500-820 Praia do Vau

N 37° 7' 11.75"  
W 8° 33' 37.63"

Sobre a praia do Vau e a cerca de 2 Kms de Portimão, tem apartamentos com TV via satélite, telefone, cofre (aluguer), microondas, máquina de café, fogão, torradeira, todos os apartamentos têm varanda. Os apartamentos T2 têm também máquina de lavar loiça. Tem piscina exterior para adultos e crianças, piscina interior aquecida, jacuzzi, sauna, banho turco, ginásio, parque infantil, sala de jogos, bar, restaurante, mini-mercado, cabeleireiro e parque de estacionamento.

Preços por apartamento e noite	1 Fev a 31 Mar	1 Abr a 31 Mai + Out	Jun + Set	Jul	Ago
Apert. T1 V. Mar - 3 pax	52,50	80,00	125,00	163,75	176,25
Apert. T2 V. Mar - 5 pax	65,00	95,00	197,50	281,25	296,25
Apert. T1 V. Terra - 5 pax	50,00	72,50	112,50	150,00	158,75
Apert. T2 V. Terra - 5 pax	60,00	85,00	182,50	255,00	273,75
Cama Extra	8,75	13,75	18,75	25,00	26,25
Supl. Pequeno almoço	8,75	8,75	8,75	8,75	8,75
Supl. Meia Pensão	27,50	27,50	27,50	27,50	27,50

Recepção a funcionar 24 horas por dia.  
Berço: grátis; Crianças dos 3 aos 12 anos: 50 % de redução sobre o preço da cama extra.  
Reservas que englobem os dias 5, 6, 7 e 8 de Abril, estadias mínimas de 7 noites.  
Fim do Ano é pedida uma caução de € 200,00 por apartamento.  
Se os clientes desejarem T2 Penthouse ou apartamento no Bloco A, é acrescido 10% sobre o valor dos apartamentos vista mar.  
Capacidade Máxima: T1 - 3 adultos + 1 cama extra + 1 berço; T2 - 5 adultos + 1 cama extra + 1 berço  
Limpeza diária, mudança de toalhas a cada 2 dias e mudança de lençóis a cada 3 dias.  
Check-in - A partir das 14H00; Check-out - Até às 12H00

"Descomplicando o complicado...  
Quem já não ouviu falar das portagens da Via do Infante? Não pelo valor a pagar, mas pela forma inovadora do seu pagamento. Não há cabines na via e o pagamento tem de ser feito nas estações dos CTT ou nas lojas Pay Shop, entre o 3º e o 5º dias seguintes à utilização da via.  
No Jardim do Vau não tem de se preocupar nem perder tempo com este procedimento. Pague na nossa Recepção e nós tratamos do resto por si. Boas Férias!"

**OFERTA ESPECIAL:** Estadias em 01.05 + 08.10 a 31.10 - 20% de desconto (não cumulativo e só aplicável no alojamento).



ALVOR

APARTAMENTOS - ALGARVE

## VITOR'S PLAZA

Av. Henry Cotton, 4 Estradas de Alvor  
Praia da Rocha, 8501-905 Portimão

N 37° 7' 49.63"  
W8°33' 58.95"

O Vitor's Plaza fica situado a 70km do Aeroporto Internacional de Faro, numa zona privilegiada do Barlavento Algarvio, entre a vila piscatória de Alvor e a cidade cosmopolita de Portimão. Localizado a 1.5 km da Praia do Vau, apresenta piscinas interiores e exteriores e um campo de ténis. Os apartamentos dispõem de varanda e área de estar, todos equipados com kitchenette; casa de banho completa, ar condicionado, TV satélite, telefone com ligação directa à linha exterior.

Nas imediações encontram-se ainda três dos melhores campos de golfe do Algarve: o Alto Golf (junto ao Vitor's Plaza), o Palmares Golf e o Penina Golf Course. Os hóspedes podem relaxar junto à piscina exterior, dispõe ainda de um jacuzzi, parque infantil e sala de jogos, restaurante, bar na piscina. Há estacionamento público gratuito disponível no local.

**EARLY BOOKINGS:** 10% Desconto no alojamento para reservas efectuadas até 31.03.12 – Estadias entre 01.04 e 31.10.12 – Pagamento de 50% até 15.04.12  
**ESTADIAS LONGAS:** 10% Desconto no alojamento para estadias iguais ou superiores 21 dias/15 % Desconto no alojamento para estadias iguais ou superiores a 61 dias (aplicável somente ao Regime de Só Alojamento) – As ofertas não são cumulativas.

Preços por apartamento e por noite	REGIME DE SÓ ALOJAMENTO				
	29 a 31 Março	Abril + Outubro	Maio	1 Jun a 15 Jul + Setembro	16 Jul a 31 Ago
T1 Standard (2/3 pax)	37,80	42,00	49,50	78,75	115,50
T1 Vista Piscina (2/3 pax)	41,58	46,19	54,44	86,63	127,06
T2 Standard (4/5 pax)	66,15	73,50	86,63	137,81	202,13
T2 Vista Piscina (4/5 pax)	72,79	80,88	95,31	151,63	222,38
Supl. Adulto Extra	11,36	12,63	14,88	23,63	34,63
Supl. Criança Extra (3/11 anos)	5,69	6,31	7,44	11,81	17,31
Supl. Peq. Almoço p.p.	7,38	7,38	7,38	7,38	7,38
Supl. Meia Pensão p.p.	23,00	23,00	23,00	23,00	23,00
Supl. Pensão Completa p.p.	36,75	36,75	36,75	36,75	36,75

Berço: grátis; Regime Só Alojamento: Crianças dos 3 aos 11 anos: 50% de desconto nos suplementos de refeição.  
Estadias mínimas obrigatórias de 5 Noites no período de 1 Julho a 30 Setembro. Check-in – A partir das 16H00; Check-out – Até às 12H00. Limpeza 5 vezes por semana; mudança de toalhas 2 vezes por semana; mudança de lençóis 1 vez por semana. Capacidade máxima: T1 – 4 Pax; T2 – 6 Pax.  
A piscina interior será aquecida somente quando as condições climáticas o justificarem.

Preço por pessoa e por noite	REGIME DE TUDO INCLUIDO				
	29 Mar a 30 Abr	Maio + Outubro	1 a 15 Jun + 16 a 30 Set	16 a 30 Jun + 1 a 15 Set	Julho + Agosto
T1 Standard (min. 2 adultos)	44,00	48,13	59,06	66,94	91,88
T2 Standard (min. 4 adultos)	44,00	48,13	59,06	66,94	91,88
T1 Vista Piscina (min. 2 adultos)	48,38	52,94	65,00	73,63	101,06
T2 Vista Piscina (min. 4 adultos)	48,38	52,94	65,00	73,63	101,06
Suplemento Adulto Extra	35,19	38,50	47,25	53,56	73,50
Supl. 2ª Criança (3 aos 11 anos)	22,00	24,06	29,56	33,50	45,94

Berço: grátis; Regime De Tudo Incluído: 1ª Criança dos 3 aos 11 anos Grátis, compartilhando o Apartamento T1 com um mínimo de 2 adultos e o Apartamento T2 com um mínimo de 4 adultos.  
Estadias mínimas obrigatórias de 5 Noites no período de 1 Julho a 30 Setembro.  
Check-in – A partir das 16H00; Check-out – Até às 12H00.  
Limpeza 5 vezes por semana; mudança de toalhas 2 vezes por semana; mudança de lençóis 1 vez por semana.  
Capacidade máxima: T1 – 4 Pax; T2 – 6 Pax.  
A piscina interior será aquecida somente quando as condições climáticas o justificarem.

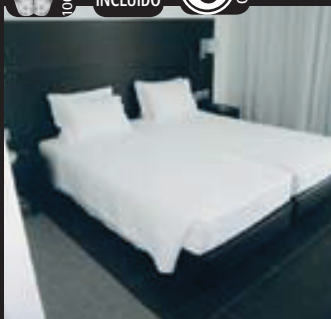

ALVOR

## ALVOR BAÍA HOTEL APARTAMENTO ★★★★★

Estrada de Alvor, Galo Loiro  
8500-001 Alvor

N 37°07'06.3"  
W 8°31'92.3"



O Alvor Baía Hotel Apartamento está localizado na vila de Alvor e goza de uma localização invejável, a 10 minutos a pé do Centro Histórico, das praias de Alvor e de Campos de Golfe. Beneficia de uma localização privilegiada perto da Baía de Alvor, da Zona Comercial e da Marina de Portimão. O Alvor Baía Hotel Apartamento é composto por 402 estúdios, com quarto, sala com kitchenette e varanda. Envolvido por um espaço verde de 69.000 m2 com diversos espaços de desporto e lazer de onde sobressai a magnífica piscina de 100m de comprimento, 2 campos de Paddle e zona de diversão infantil (Barco Pirata). Possui ainda todo um apoio de serviços como restaurantes, bares, salas de reuniões, sala multiusos, SPA com piscina aquecida, banho turco, sauna e massagem. Complementado com parque de estacionamento exterior e interior. O Alvor Baía Hotel Apartamento reúne todas as condições e facilidades para umas férias inesquecíveis, ideal para toda a família.

Preços por pessoa e noite	23 Mar a 31 Mai + Out	Jun + Set	1 a 15 Jul	16 Jul a 31 Ago
Estúdio Classic V. Terra	68,75	88,13	102,50	122,50
Estúdio Prestige V. Piscina	78,75	100,63	115,00	135,00
Individual V. Terra	103,13	131,25	150,00	178,13

Crianças dos 0 aos 3 anos: Grátis / 1ª Criança dos 3 aos 12 anos: Grátis; 2ª Criança dos 3 aos 12 anos 50% de redução.  
Cama Extra Adulto: 30 % de redução.  
Capacidade Máxima: Estúdio Classic e Estúdio Prestige: 2 adultos + 1 cama extra adulto ou 2 adultos + 2 crianças  
Check-in: 15h00 Check-out: 12h00

### EARLY BOOKINGS:

10% Desconto para reservas efectuadas até 31.03.12 – Estadias entre 01.04 e 31.10.12  
Pagamento de 100% até 15.04.12

Os preços publicados são dinâmicos, podendo sofrer alterações diariamente







FERRAGUDO

**EARLY BOOKING:**

10% Desconto no alojamento para reservas efectuadas até 31.03.12 - Estadias entre 01.04 e 31.10.12 - Pagamento de 50% até 15.04.12

**ESTADIAS LONGAS:**

10% Desconto no alojamento para estadias iguais ou superiores 21 dias  
15% Desconto no alojamento para estadias iguais ou superiores a 61 dias

**VITOR'S VILLAGE ★★★★★**

Rua Infante D. Henrique  
8400-230 Ferragudo - Lagoa

34°7'35.65"N  
8°31'10.05"W

O Vitor's Village fica situada numa colina à entrada da típica vila piscatória de Ferragudo, tendo como paisagem de fundo o mar, as águas serenas do rio Arade, a Fortaleza de Sta. Catarina (Praia da Rocha) e a Marina de Portimão. A uma distância de 65km do Aeroporto Internacional de Faro, a dois minutos da cidade de Portimão e da animada vida nocturna da Praia da Rocha, esta é sem dúvida uma localização privilegiada. O Vitor's Village conta no seu perímetro com magníficas praias de areia dourada emolduradas por caprichosas arribas que são um ex-libris do local e excelentes campos de golfe - a apenas cinco minutos de distância pode encontrar os campos de golfe do Gramacho e do Vale de Pinta.

Preço por apartamento/quarto e noite	29 a 31 Mar	Abr + Out	Mai	1 Jun a 15 Jul + Set	16 Jul a 31 Ago
T1 Standard - 2/3 pax	53,33	59,25	63,75	101,25	144,38
T1 V. Piscina ou Rio - 2/3 pax	58,68	65,19	70,13	111,38	158,81
Duplo APA - 2 pax	50,69	56,31	60,56	96,19	137,19
Individual APA - 1 pax	40,56	45,06	48,44	76,94	109,75
Supl. Adulto Extra (T1)	15,98	17,75	19,13	30,38	43,31
Supl. Criança Extra (T1)	7,99	8,88	9,56	15,19	21,66
Supl. Pequeno Almoço (por pessoa)	8,13	8,13	8,13	8,13	8,13
Supl. Meia Pensão (por pessoa)	26,25	26,25	26,25	26,25	26,25

Vista Piscina ou Vista Rio: dependendo da disponibilidade e/ou pedido  
Capacidade máxima: T1 - 4 pessoas, Quarto Duplo - 2 pessoas; Quarto Individual - 1 pessoa.  
Berço (0 aos 2 anos): grátis - sujeito a disponibilidade; Crianças dos 3 aos 11 anos: 50 % de desconto nos suplementos de refeição.  
Estadias mínimas obrigatórias de 5 Noites de 1 Julho a 30 Setembro



ALVOR

**EARLY BOOKINGS:**

10% Desconto para as reservas efectuadas até ao dia 31 Março válido para estadias de 1 Abril a 31 Outubro 2012

**OFERTAS ESTADIAS LONGAS:**

10% Desconto para todas as reservas de 7 ou mais noites (não aplicável ao período de 1 Julho a 31 Agosto). Oferta Cumulativa com EarlyBooking

**PESTANA ALVOR PARK ★★★★★**

Quinta do Ribeiro  
8501-904 Alvor

N 37° 7' 29.8"  
W 8° 35' 25"

O Pestana Alvor Park é um recente e moderno aparthotel de 4 Estrelas com um design muito moderno, ideal para férias de Verão em família. Situado na Quinta do Ribeiro junto à praia do Alvor, a 500 m da vila de Alvor e a 5 kms de Portimão. Todos os apartamentos têm vista mar e estão equipados com casa de banho completa com secador de cabelo, kitchenette completa com microondas, frigobar, forno e placa eléctrica, ar condicionado, TV via satélite, rádio, frigorífico, secador de cabelo, telefone e cofre (aluguer). Dispõe ainda de bar, snack-bar, piscina exterior, piscina interior, sauna, jacuzzi, banho turco, ginásio, biblioteca, sala de TV, sala de jogos e parque para crianças e jardins, parque de estacionamento gratuito e recepção a funcionar 24 horas.

Preços por apartamento e noite	1 Jan a 24 Feb	25 Feb a 30 Mar	31 Mar a 4Abr + 8 a 27Abr + 6a 31 Out	5 a 7Abr + 28Abr a 1 Jun + 15 Set a 5 Out	2 Jun a 20 Jul + 14 Set	21 Jul a 24 Ago
T0 - 2 pax	50,00	55,00	70,00	85,00	116,00	178,00
T1 - 3 pax	75,00	82,00	105,00	127,00	174,00	267,00
T2 - 4 pax	125,00	137,00	175,00	212,00	290,00	445,00
Supl. Pequeno-almoço p/ pax	11,00	11,00	11,50	11,50	11,50	11,50

Condições Crianças: berço: Grátis/Cama Extra Criança dos 2 aos 12 anos Grátis no mesmo regime dos Adultos  
Estadias mínimas de 3 noites de 21 Julho a 24 Agosto.  
Capacidades máximas Apartamentos: T0 - 2 Adultos + 1 Criança; T1 - 3 Adultos ou 3 Adultos + 1 Criança ou 2 Adultos + 2 Crianças; T2 (T0+T1) - 5 Adultos ou 4 Adultos + 2 Crianças.  
Check-in: 15h00 Check-out: 12h00



ALVOR

**PRAINHA CLUBE ★★★★★**

Praia dos três Irmãos  
8500-072 Alvor

N 37° 7' 15.69"  
W 8° 34' 26.22"

Totalmente remodelado em Maio de 2010, este empreendimento está integrado no Aldeamento Turístico da PRAINHA, está situado em cima da Praia. Dispõe de apartamentos equipados com TV cabo, telefone, rádio, acesso à Internet, cofre (aluguer), cozinha equipada com microondas, frigorífico, placa eléctrica e torradeira, varanda ou terraço e são todos virados para sul. O aparthotel dispõe ainda de restaurante, bar, piscinas exteriores de água salgada para adultos e crianças, centro de tratamentos Marinhos Thalgo-Praia com piscina Interior aquecida, banho turco, duche escocês, sauna, ginásio e jacuzzi (grátis para clientes do Praia Clube), massagem e diversos tratamentos de beleza e bem-estar (encerrado aos Domingos). Tem ainda campos de ténis, parque de estacionamento gratuito, elevador de acesso directo à Praia. Todos os clientes do Praia Clube têm acesso as facilidades do Aldeamento da PRAINHA. Recepção a funcionar 24 horas.

Preços por apartamento e noite	1 Jan a 31 Mar	1Abr a 25 Mai + 22 Set a 31 Out	26Mai a 13Jul + 1a21 Set	14Jul a 17 Ago	18 a 31 Ago
Estúdio - 2 pax	36,25	47,50	88,75	135,00	111,25
Apart. T1 - 3 pax	42,50	56,25	96,25	161,25	123,75
Apart. T2 - 5 pax	56,25	81,25	136,25	238,75	177,50
Berço	Grátis	10,00	10,00	10,00	10,00

Estadias Mínimas: 2 noites de 1 Abr a 25 Mai e de 22 Set a 31 Out; 3 noites de 26 Mai a 29 Jun e de 1 a 21 Set; 7 noites de 30 Jun a 31 Ago.  
Crianças com menos de 14 anos só têm acesso ao Centro Thalgo-Praia até às 16:00 horas.  
Não existem camas extra. Berços: são cobrados quando a capacidade máxima dos apartamentos é excedida.  
Limpeza diária excepto Domingos e Feriados. Mudança de lençóis 1 vez por semana e mudança de toalhas 2 vezes por semana.  
Check-in - A partir das 16H00; Check-out - Até às 10H00

**EARLY BOOKINGS:**

10% Desconto para as reservas efectuadas até ao dia 30.03.12, para estadias de 1.04 a 27.07.12 e de 18.08 a 31.10.12 (pagamento de 50 % até 15.04.12)



ALVOR

**ALDEAMENTO TURÍSTICO DA PRAINHA ★★★★★**

Praia dos três Irmãos  
8500-072 Alvor

N 37° 7' 15.69"  
W 8° 34' 26.22"

Preços por apartamento e noite	31 Mar a 25 Mai + 22 Set a 2 Nov	26 Mai a 13 Jul + 25 Ago a 21 Set	14 Jul a 24 Ago
Apart T1 - 3pax	60,00	98,75	170,00
Apart T2 - 5pax	71,25	133,75	222,50
Villa V2 - 5 pax	93,75	156,25	260,00
Town House T2-5pax	100,00	168,75	272,50
Villa V3 - 7pax	122,50	191,25	322,50
Villa V4 - 9pax	137,50	225,00	360,00
V2 c/ Piscina - 5pax	172,50	216,25	303,75
V3 c/ Piscina - 7pax	191,25	267,50	392,50
V4 c/ Piscina - 9pax	228,75	331,25	481,25
Berço	10,00	10,00	10,00

Estadias Mínimas: 4 noites de 31 Mar a 25 Mai e de 22 Set a 31 Out; 4 noites (excepto nas V c/ Piscina que têm estadias mínimas de 7 noites) de 26 Mai a 29 Jun; 7 Noites de 30 Jun a 24 Ago  
Não existem camas extra. Berços: são cobrados quando a capacidade máxima dos apartamentos é excedida.  
Limpeza diária excepto Domingos e Feriados. Mudança de lençóis 1 vez por semana e mudança de toalhas 2 vezes.

**EARLY BOOKINGS:**

10% Desconto para as reservas efectuadas até ao dia 30.03.12, para estadias de 31.03 e 31.10 (Excepto 28.07 a 24.08) (pagamento de 50 % até 15.04)



ALVOR

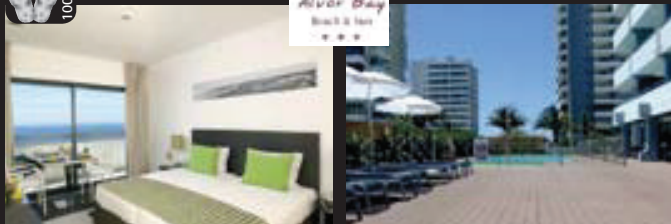

**EARLY BOOKINGS:**  
15% Desconto para reservas efectuadas até 31.03.12 – Estadias entre 01.04 e 31.10.12 – Pagamento de 50% até 15.04.12

## LUNA ALVÔR BAY BEACH & SUN ★★★★★

Praia de Alvor  
8500-053 Alvor

O Luna Alvor Bay situa-se apenas a 100 metros da Praia de Alvor e dispõe de estúdios climatizados, com uma kitchenette e uma varanda mobilada. Possui uma piscina exterior com um terraço para banhos de sol. Todos os quartos incluem TV satélite e as kitchenettes contam com uma máquina de lavar louça, talheres e um micro-ondas. A recepção 24 horas do Luna Alvor Bay poderá ajudar a organizar passeios a pé pela área. Snack-bar e cocktail bar. Tem ao seu dispor um serviço de quartos. O centro de Alvor está a 5 minutos a pé do Luna Alvor Bay e a 67 km do Aeroporto de Faro. Existe estacionamento gratuito nas proximidades

Bar/Restaurantes: Lounge & Bar, Snack bar. Facilidades: TV satélite, ar condicionado, telefone directo, cofre no quarto, elevadores: 2, Piscinas para adultos.

Preços por pessoa e noite	1 Feb a 31 Mar	1 a 5 Abr+ 9 Abr a 31 Mai+ Out	6 a 8 Abr Jun+ 15 a 30 Set	1 a 15 Jul + 25 Ago a 14 Set	16 Jul a 24 Ago
TO (Ocup. Dupla)	16,75	22,50	35,00	49,00	70,00
TO Individual	33,63	45,00	70,00	98,00	140,00
Supl. Vista Lateral Mar	3,38	4,50	7,00	9,75	14,00
Supl. Vista Mar Frontal	6,75	9,00	14,00	19,63	28,00
Supl. Pequeno Almoço	5,00	5,00	5,00	5,00	5,00
Supl. "Jantar Fora"	15,00	15,00	15,00	15,00	15,00

Crianças dos 0 aos 4 anos: grátis em Berço; Crianças dos 2 aos 8 anos: 50% de redução no Supl. "Jantar Fora". Capacidade Máxima: TO +: 2 adultos + 1 berço.  
Limpeza e troca de toalhas diária e troca de roupas de cama 2 vezes por semana.  
Supl. "Jantar Fora" é servido num restaurante típico na zona. Peq. Almoço é servido na unidade.  
Suplementos de Vista são por apartamento e por noite.  
Check-In: 16h00 Check-out: 12h00  
Estadias mínimas obrigatórias de 3 Noites de 1 Julho a 14 Setembro.



PEQ. ALMOÇO INCLUIDO



ALVOR

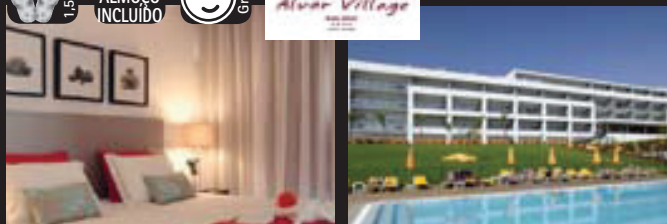

**EARLY BOOKINGS:**  
15% Desconto para reservas efectuadas até 31.03.12 – Estadias entre 01.05 e 31.10.12 – Pagamento de 50% até 15.04.12

## LUNA ALVÔR VILLAGE ★★★★★

Sítio da Dourada  
8500-053 Alvor

N 37° 8' 12.79"  
W 8° 35' 13.26"

Situado no Alvor, próximo da reserva natural da Ria de Alvor, os apartamentos estão compostos por casa de banho completa, ar condicionado, cofre (custo extra), telefone, TV satélite, varanda e kitchenette completa equipada com fogão, microondas, máquina de café, máquina de lavar louça. Possui ainda jardins, piscinas exteriores e parque de estacionamento coberto gratuito, "lobby bar", "pool bar", restaurante, ginásio, 1 piscina para adultos, 1 piscina para crianças e serviço de "shuttle" para a Praia e Vila de Alvor. Transporte Gratuito para Praia do Alvor e para o Alvor.

Preços por pessoa e noite	1 a 31 Mai	Jun + 15a30 Set	1 a 15 Jul + 25 Ago a 14 Set	16 Jul a 24 Ago
TO (min 2 pax)	22,50	35,00	49,00	70,00
TO Vista Piscina (min 2 pax)	27,00	42,00	58,75	84,00
Apartamento Familiar (min 4 pax)	20,25	31,50	44,13	63,00
Apart. Familiar Vista Piscina (min 4 pax)	24,25	37,75	52,88	75,63
Apart. Familiar Luxo (min 4 pax)	27,00	42,00	58,75	84,00
Apart. Familiar Luxo V.Piscina (min 4 pax)	29,75	46,25	64,63	92,38
Individual	36,00	56,00	78,38	112,00
Suplemento 3º e 5º Pessoa	16,88	26,25	36,75	52,50
Supl. "Jantar Fora"	15,00	15,00	15,00	15,00

Berço e Cama Extra Criança dos 0 aos 12 anos: grátis; Criança dos 0 aos 8 anos: 50% de redução no Supl. "Jantar Fora". Capacidade Máxima: TO: 3 adultos ou 2 adultos + 2 crianças; Apartamento Familiar: 5 adultos ou 4 adultos + 2 crianças. Cama Extra em sofá cama na sala.  
Apartamentos Familiares com 2 quartos, 2 casas de banho e sala com sofá; Apartamentos Familiares de Luxo com varanda de 40m2 e Jacuzzi exterior.  
Limpeza e troca de toalhas diária e troca de roupas de cama 2 vezes por semana.  
Supl. "Jantar Fora" é servido num restaurante típico na zona. Peq. Almoço é servido na unidade.  
Check-in: 16h00 Check-out: 12h00. Recepção a funcionar 24 horas.  
Estadias mínimas obrigatórias de 3 Noites de 1 Julho a 14 Setembro.



LAGOS



## VITASOL PARK (EX MARINA PARK) ★★★★★

Quinta do Landeiro – Albandeira  
8600-302 Lagos

N 37° 6' 1.74"  
W 8° 40' 42.11"

O Vita sol Park fica situado no alto da Marina de Lagos, a 5 minutos da Marina e da cidade. Dispõe de apartamentos espaçosos equipados com casa de banho completa, TV Cabo ou satélite, varanda e cozinha ou kitchenette equipadas com forno, frigorífico, máquina de lavar roupa e louça (excepto T1) e ar condicionado. Possui ainda piscina para adultos e crianças, parque infantil, restaurante, 2 campos de ténis, parque de estacionamento gratuito e garagem.

**EARLY BOOKINGS**  
10% Desconto para as reservas efectuadas até ao dia 30.03.12, para estadias de 01.04.12 a 27.07.12 e de 25.08.12 a 31.10.12 (pagamento de 50 % até 15.04.12)

Preços por apartamento e noite	1 Jan a 31 Mar	1 Abr a 25 Mai + 22 Set a 31 Out	26 Mai a 6 Jul + 25 Ago a 21 Set	7 Jul a 24 Ago
Apart. T1 – 4 pax	38,75	45,00	71,25	91,25
Apart. T2 – 6 pax	48,75	57,50	87,50	113,75
Apart. T3 – 8 pax	60,00	71,25	106,25	145,00
Apart. T4 – 10 pax	81,25	95,00	128,75	166,25

Recepção a funcionar das 8h00 às 24h00 no Verão e das 09h00 às 18h00 no Inverno.  
Estadias Mínimas: 2 noites de 01.01.12 a 25.05.12 e de 22.09.12 a 31.10.12; 3 noites de 26.05.12 a 06.07.12 e de 25.08.12 a 21.09.12 7 noites de 07.07.12 a 24.08.12.  
Limpeza: 2 vezes por semana, mudança de toalhas e lençóis semanal (excepto no 1º Período, que é efectuado 1 vez por semana).  
Berços: são cobrados € 10 por noite quando a capacidade máxima dos apartamentos é excedida. Não existem camas extra.  
Check-in – A partir das 16h00; Check-out – Até às 10h00



LAGOS

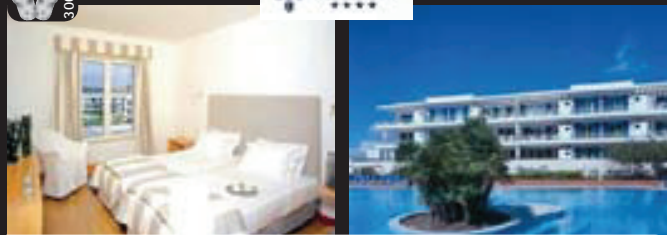

**EARLY BOOKINGS:**  
10% Desconto para reservas efectuadas até 31/03/2012 para o 2º e 3º período com 50% pagamento até ao dia 15 Abril 2012

## MARINA CLUB ★★★★★

Marina de Lagos  
8600-780 Lagos

N 37° 06.655  
W 8° 40.356

Constituído por um Aparthotel de 4 estrelas, e Apartamentos Turísticos de 3 estrelas. Aparthotel Marina Club\*\*\*\*: Os apartamentos (70 T1 e 18 TO) dispõem de Kitchenette totalmente equipada, ar condicionado, televisão e amplas varandas com vista sobre a Marina, a piscina, a Meia-Spraia ou sul / terra. Apartamentos Turísticos Marina Club I\*\*\*: Os apartamentos T2 (18) dispõem de Suite com cama de casal e casa de banho, quarto com 2 camas "twin", casa de banho adicional, sala e kitchenette. As varandas têm vista sobre a Marina, as piscinas ou o palmeiral. Apartamentos Turísticos Marina Club II \*\*\*\*: Estes apartamentos, de tipologia TO a T3, oferecem acesso directo à piscina e varandas com vista panorâmica para a Marina e cidade de Lagos. Estão equipados com kitchenette, ar condicionado e LCD. Utilização gratuita da garagem.

Preços por Apartamento e noite	1 Jan a 28 Mar	8 Abr a 31 Mai + Out	29 Mar a 7 Abr + 1 Jun a 12 Jul + Set	13 Jul a 31 Ago
<b>REGIME SÓ ALOJAMENTO</b>				
Aparthotel	66,25	88,75	112,50	158,75
Marina Club****	80,00	106,25	145,00	192,50
T1 Sup. V. Marina ou Piscina (4 pax)	88,75	117,50	155,00	205,00
Apts. Tur. Marina	85,00	113,75	153,75	202,50
Club II****	161,25	191,25	247,50	282,50
T3 Vista Marina ou Piscina (6 pax)	187,50	223,75	280,00	335,00
Apts. Tur. Marina	112,50	150,00	180,00	231,25
Club I ***	125,00	167,50	202,50	252,50
T2 Vip – 3º piso (4 pax)	153,75	183,75	241,25	268,75

Crianças dos 4 aos 10 anos: 50 % de desconto no Peq. Almoço e Meia Pensão.  
Pack de Boas Vindas no quarto (água, café chá, açúcar, leite, sumo, pão, manteiga, doce, queijo, fiambre, ovos, cereais e fruta da época); € 58,75. Limpeza diária, excepto loiça da cozinha; Mudança de toalhas diária e mudança de lençóis de 3 x. Recepção a funcionar 24 horas por dia.



LAGOS

## BELMAR SPA & BEACH RESORT ★★★★★

Estrada de Porto de Mós  
8600-513 Lagos N 37°5' 12.46"  
W 8°41' 8.4"  
O Belmar Spa & Beach Resort oferece estúdios, apartamentos T1 e T2, com 4 piscinas exteriores, jacuzzi e um campo polivalente, Restaurante Levante e Lobby Bar. Todos os apartamentos estão equipados, com TV satélite, DVD, ar condicionado e uma cozinha totalmente equipada em open space. Dispõe ainda de spa, sauna, banho turco, cromoterapia (disponível em breve), piscina interior e estúdios de aeróbica. Localizado a cinco minutos, de carro, do centro de Lagos, e a menos de 10 minutos da vila da Praia da Luz. Internet sem fios gratuita. Parque de estacionamento subterrâneo gratuito.

Preços por Apartamento e noite (estadias mínimas de 2 noites)	1 Jan a 31 Mar	1 Abr a 31 Mai + Outubro	Junho + Setembro	Julho + Agosto
<b>APARTHOTEL</b>				
Estúdio ( 2 pax)	68,75	83,75	106,25	136,25
T1 (2pax)	80,00	100,00	127,50	162,50
T2 (4pax)	130,00	157,50	200,00	250,00
T2 Duplex 4 pax)	142,50	172,50	220,00	272,50
<b>APARTAMENTOS TURÍSTICOS</b>				
T2 (4pax)	103,75	126,25	160,00	200,00
T3 (6pax)	142,50	172,50	220,00	272,50
Supl. Pequeno-almoço	9,38	9,38	9,38	9,38
Supl. Meia Pensão	34,38	34,38	34,38	34,38
Cama ou Sofá-Cama Extra	18,75	28,13	32,81	41,88

**ESTADIAS MÍNIMAS DE 2 NOITES**  
No acto do check-in, será solicitado ao cliente uma caução de € 250, para cobrir eventuais danos na propriedade durante a estadia. Este valor poderá ser retirado do cartão de crédito. Check-in - A partir das 16H00; Check-out - Até às 12H00  
Berço ou Cadeira: € 6,25 por dia; Suplementos de Refeições para crianças até aos 3 anos Grátis, dos 3 aos 12 anos 50% de desconto.  
No Aparthotel: limpeza diária, mudança de toalhas e lençóis duas vezes por semana. Nos Apartamentos Turísticos: limpeza e mudança de toalhas duas vezes por semana, mudança de lençóis uma vez por semana.



## AQUALUZ - SUITE HOTEL APTOS ★★★★★

Rua Sacadura Cabral, 8  
8600-619 Lagos

Preços por apartamento e noite	7 Fev a 31 Mar	1 a 4 Abr + 9 Abr a 31 Mai + 16 Set a 31 Out	5 a 8 Abr + 1 Jun a 14 Jul + 24 Ago a 15 Set	15 Jul a 23 Ago
Estúdio( 2pax)	48,75	63,75	87,50	123,75
Apart. T1 Vista Cidade (3 +1*)	56,25	71,25	100,00	137,50
Apart. T1 Vista Piscina (3 + 1*)	67,50	91,25	128,75	188,75
Supl. Pequeno Almoço	7,50	7,50	7,50	7,50
Supl. Meia Pensão	22,50	22,50	22,50	22,50

\* N° máximo de crianças no apartamento  
Crianças até aos 3 anos grátis; dos 4 aos 12 anos 50% de redução nas refeições.  
Estadias mínimas de 5 noites no 4º período.  
Empreendimento encerrado de 4 de Janeiro a 6 Fevereiro 2012.  
Capacidade Máxima: Estúdio - 2 adultos + 1 berço; T1 - 3 adultos + 1 criança ou 2 adultos + 2 crianças + 1 berço.  
Limpeza e mudança de toalhas diária, mudança de lençóis 2 vezes por semana.  
Check-in - A partir das 14H00; Check-out - Até às 12H00

### EARLY BOOKINGS:

10% Desconto para todas as reservas efectuadas até 30 dias antes da data de entrada  
15% Desconto para estadias efectuadas até 30 dias antes da data de entrada e com estadias iguais ou superiores a 21 dias (excepto 3º e 4º Período)

### OFERTAS ESPECIAIS:

7 Noites = 5 Válida no 1º e 2º Período/ 7 Noites = 6 Válida no 3º Período  
Ofertas válidas só para alojamento/ Ofertas não cumulativas

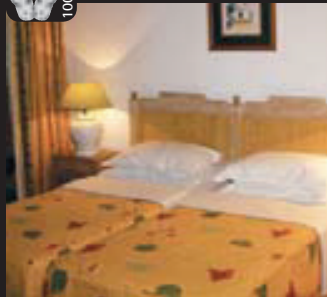

LAGOS

## DOM PEDRO MEIA PRAIA BEACH CLUB ★★★

Estrada da Meia Praia N 37°6'48"  
8600-315 Lagos W 8°39'45"

Empreendimento de 3 estrelas localizado a 100 metros da Meia Praia, local ideal para uma escapadela de férias com Vista para o mar. Dispõe de piscina exterior para adultos e crianças, Restaurantes e lounges, serviço completo de bar, Serviços de limpeza a seco e de lavanderia (custo extra), sala de jogos e parque de estacionamento. Dispõe de 77 apartamentos com Vista panorâmica, equipados com Tv satélite, aquecimento, telefone, casa de banho completa e varanda. Recepção a funcionar 24 horas.

Preços por apartamento e noite	12 Fev a 31 Mar	9 a 11 Fev	1 a 21 + 25 a 30 Abr	22 a 24 Abr	Mai + Out	Jun + Set	Jul	1 a 25 Ago	26 a 31 Ago
Estúdio (Min 3 pax)	30,00	48,75	33,75	56,25	36,25	43,13	71,25	103,13	80,00
Apart. T1 (Min 4 pax)	40,00	75,00	45,00	87,50	48,75	58,13	96,25	140,00	107,50
Cama Extra em Estúdio	11,88	11,88	13,13	14,38	21,88	41,25	41,25	41,25	41,25
Supl. Pequeno-almoço p/ pax	7,50	7,50	7,50	7,50	7,50	7,50	7,50	7,50	7,50

Berço: grátis.  
Estadias mínimas de 3 noites em todos os períodos.  
Limpeza diária excepto Domingos e Feriados, mudança de toalhas de 3 em 3 dias e mudança de lençóis semanal.  
Check-in - A partir das 14H00; Check-out - Até às 12H00

LAGOS



N 37° 5' 39.16"  
W 8° 40' 24.6"

O Aqualuz foi totalmente remodelado e ampliado recentemente. Dispõe de apartamentos equipados com TV via satélite, telefone, cofre (custo extra), casa de banho completa com secador de cabelo, kitchenette com microondas, fogão, frigorífico, torradeira e máquina de café, ar condicionado. Dispõe ainda de 4 piscinas (2 cobertas e aquecidas), restaurante, bar, snack-bar de apoio às piscinas e health club com acesso gratuito para todos os clientes ao ginásio, sauna, banho turco e jacuzzi (uso de touca obrigatório), cabeleireiro e sala de massagens (custo extra). O aparthotel dispõe ainda de Bar Irlandês, restaurante, snack-bar, duas piscinas exteriores, solário, área de repouso com jardim, sala de jogos com bilhar e ténis de mesa, sala de reuniões, acesso à Internet e serviço de lavanderia. Recepção a funcionar 24 horas.